



LEILOEIRA
S. DOMINGOS

EXPOSIÇÃO

22 de Outubro das 15:00/23:00

23 de Outubro das 15:00/21:00

24 de Outubro das 10:00/21:00

LEILÃO

25 de Outubro

Terça-feira às 21:00



Calçada João do Carmo, 31
4150-426 PORTO - PORTUGAL

tlf.: +351 226 106 560/266
fax.: +351 226 106 266

www.leiloeirasaodomingos.pt

Sobre o preço de arrematação final (preço de martelo), será cobrada uma comissão de 14%. Sobre esta incide a taxa de IVA em vigor, num total de 17,22%.



SESSÃO

25 de Outubro
Terça-feira às 21:00

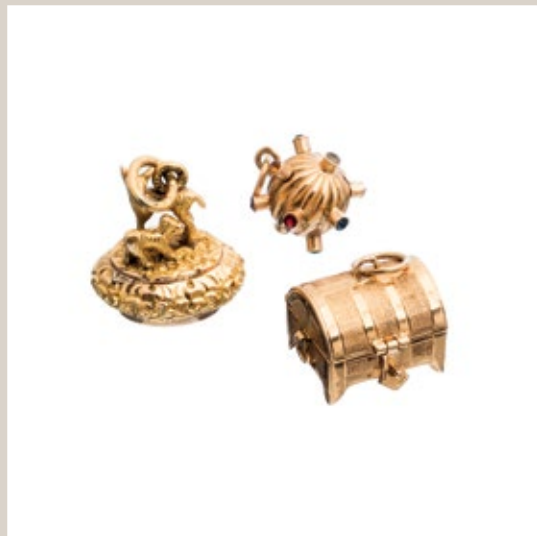

1. TRÊS PENDENTES

Em ouro de (19,2 Kt.), de 800 milésimos, contraste Dragão (1938-1984). Peso aprox.: 13,6 gr. Dim.: (maior) 2 cm. **200 / 500 €**

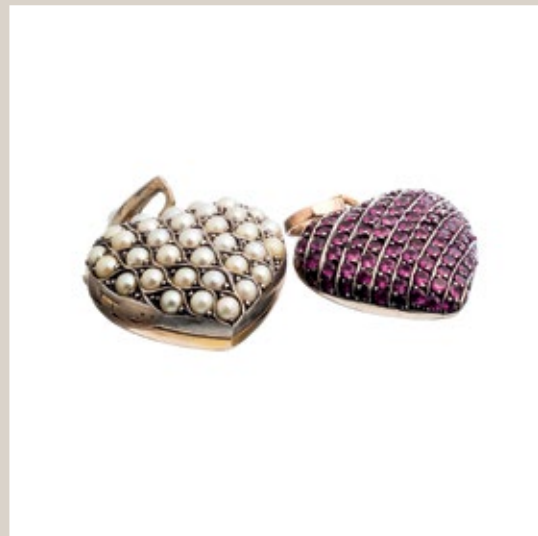

2. DOIS PENDENTES “CORÇÃO”

Em ouro de (19,2 Kt.), de 800 milésimos e prata 833 milésimos, contraste Cão (1938-1984), Cravejados com micro-pérolas e rubis. Peso aprox.: 11 gr. Dim.: 2,5 cm. **150 / 250 €**

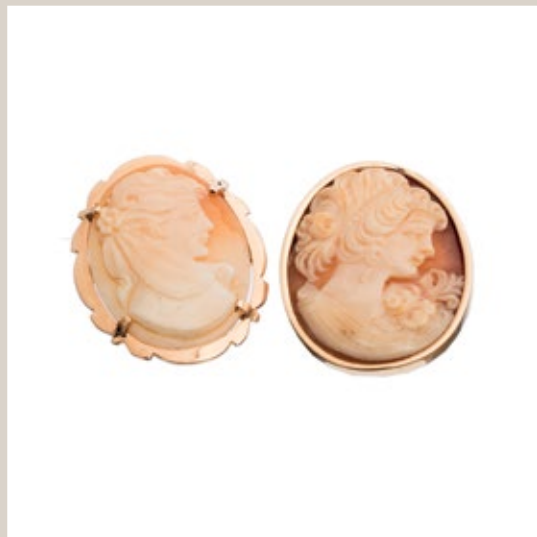

3. DOIS ALFINETES/PENDENTES

Com aro e fecho em ouro, do início do séc. XX, de (19,2 Kt.), de 800 milésimos, com camafeus de figura feminina em concha. Peso aprox.: 10,5 gr. Dim.: 3 cm. **100 / 200 €**



4. PENDENTE/ALFINETE

Com aro em ouro, do início do séc. XX, de (19,2 Kt.), de 800 milésimos com camafeu de figura feminina em concha cravejado com 3 quartzos. Peso aprox.: 5,4 gr. Dim.: 4 cm. **100 / 200 €**



5. PENDENTE DE CONTA COM BORLA

Em ouro de (19,2 Kt.), de 800 milésimos, contraste Dragão (1938-1984), cravejado com pedraria. Peso aprox.: 13,9 gr. Alt.: 5,5 cm. **300 / 500 €**

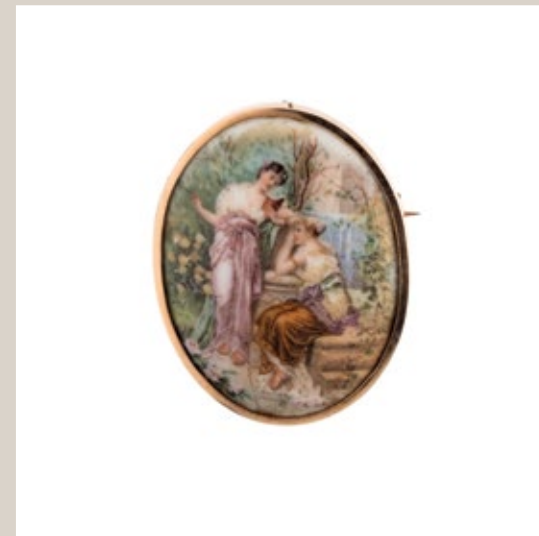

6. ALFINETE DE PEITO

Com aro e fecho em ouro, do início do séc. XX, de (19,2 Kt.), de 800 milésimos, placa em biscuit com figuras femininas. Peso aprox.: 28,9 gr. Dim.: 5 cm. **150 / 250 €**



7. ALFINETE DE PEITO

Com aro e fecho em ouro, de (19,2 Kt.), de 800 milésimos e prata 833 milésimos, contraste Dragão (1938-1984) com camafeu figura feminina em concha. Peso aprox.: 21 gr. Dim.: 5 cm. **200 / 300 €**



8. COLAR

Em ouro com nós de (19,2 Kt.), de 800 milésimos, contraste Veado pós (1985). Peso aprox.: 47,3 gr. Comp.: 95 cm. **1.100 / 2.000 €**

**9 . FIO**

Em ouro de malha barbela (19,2 Kt.), de 800 milésimos, contraste Dragão (1938-1984), com dois pendants, um com inscrições e outro com Nossa Senhora da Conceição. Peso aprox.: 27,3 gr. Comp.: 71 cm. **500 / 750 €**

**10 . DOIS FIOS**

Em ouro de (19,2 Kt.), de 800 milésimos, contraste Dragão (1938-1984), cravejado com pérolas de cultura e água doce. Peso aprox.: 9,2 gr. Comp.: (maior) 59 cm. **160 / 250 €**

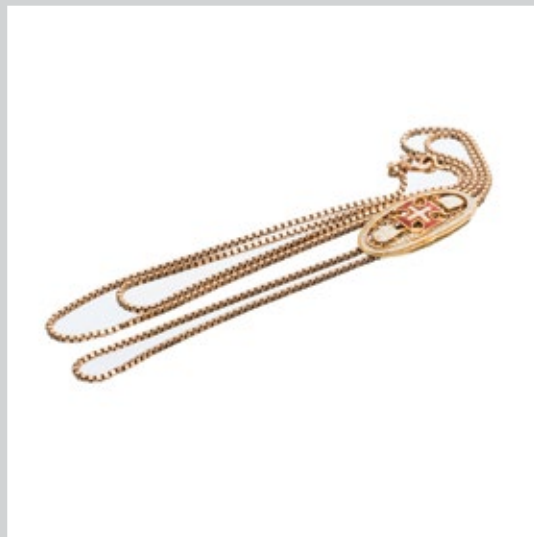
**11 . FIO COM PENDENTE DA ORDEM DE CRISTO**

Em ouro de (19,2 Kt.), de 800 milésimos, contraste Dragão (1938-1984), com pendente Ordem de Cristo com esmaltes policromos. Peso aprox.: 7,9 gr. Comp.: 58 cm. **150 / 250 €**

**12 . COLAR**

Em ouro do início do séc. XX, de (18 Kt.), de 750 milésimos, com cordão e contas em coral vermelho com fecho de palheta com cabochon oval. Peso aprox.: 31,4 gr. Comp.: 191 cm. **500 / 750 €**

**13 . COLAR**

Em ouro de (19,2 Kt.), de 800 milésimos, contraste Dragão (1983-1984), com aplicação de duas flores em cristal de rocha. Peso aprox.: 11 gr. Comp.: 42 cm. **200 / 300 €**

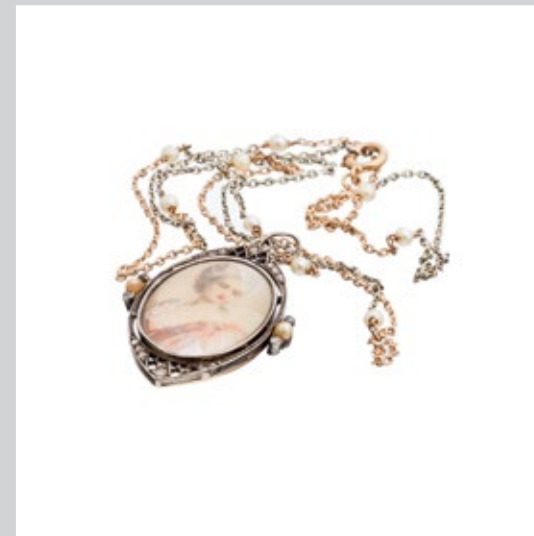
**14 . FIO COM PENDENTE ART DÉCO**

Em ouro de (19,2 Kt.), de 800 milésimos, contraste Dragão (1938-1984), cravejado com micropérolas, com pendente cravejado com diamantes em talhe rosa e micropérolas. Peso aprox.: 8,5 gr. Comp.: 60 cm. **150 / 250 €**

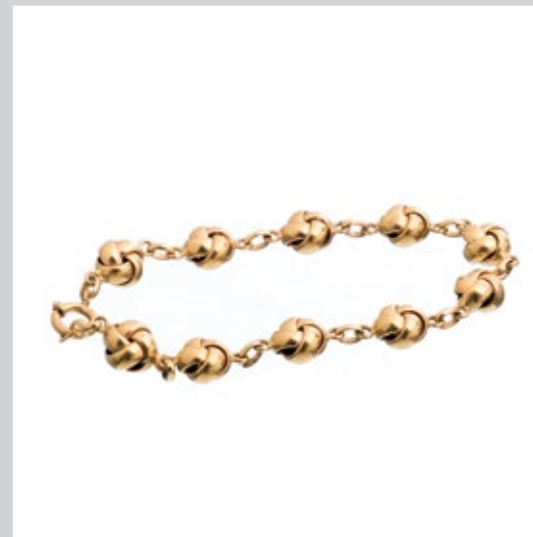
**15 . PULSEIRA**

Em ouro de malha com nós de (19,2 Kt.), de 800 milésimos, contraste Veado (pós 1985). Peso aprox.: 9,2 gr. Comp.: 19 cm. **200 / 300 €**

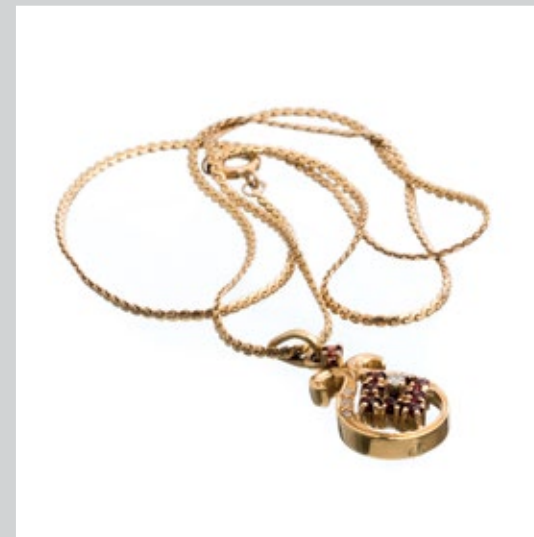
**16 . FIO**

Em ouro de (19,2 Kt.), de 800 milésimos, contraste Dragão (1938-1984), com pendente cravejado com 7 diamantes e 9 granadas. Peso aprox.: 8,6 gr. Comp.: 42 cm. **200 / 300 €**

**17 . COLAR**

Em ouro de (19,2 Kt.), de 800 milésimos, contraste Dragão (1938-1984), com aplicação de quatro placas de turmalina melância. Peso aprox.: 12,1 gr. Comp.: 42,5 cm.
220 / 300 €

**18 . CINCO FIOS**

Quatro em ouro de (19,2 Kt.), de 800 milésimos, contraste Dragão (1938-1984), e um de (9 Kt.), 375 milésimos, com pendente de Cruz de Malta em (18 Kt.), de 750 milésimos. Peso aprox.: 42 gr. Comp.: 51 cm. **1.000 / 1.500 €**

**21 . TRÊS FIOS**

Em ouro de (19,2 Kt.), de 800 milésimos, contraste Dragão (1938-1984) com contas de Lápis-lazuli e granadas facetadas. Peso aprox.: 26,1 gr. Comp.: (maior) 48,5 cm.
500 / 800 €

**22 . COLAR**

Em ouro de elos ovais de (19,2 Kt.), de 800 milésimos, contraste Dragão (1938-1984), cravejado com ágatas em placas ovais. Peso aprox.: 11,4 gr. Comp.: 46 cm.
200 / 400 €

**19 . COLAR**

Em ouro com malhas de elos ovais de (19,2 Kt.), de 800 milésimos, contraste Dragão (1938-1984), cravejado com quartzo fumé em talhe oval. Peso aprox.: 72,4 gr. Comp.: 86,5 cm. **1.100 / 1.500 €**

**20 . FIO**

Em ouro de (19,2 Kt.), de 800 milésimos, contraste Dragão (1938-1984), cravejado com placas de olho-de-tigre e lápis lazuli. Peso aprox.: 21,1 gr. Comp.: 80 cm. **400 / 600 €**

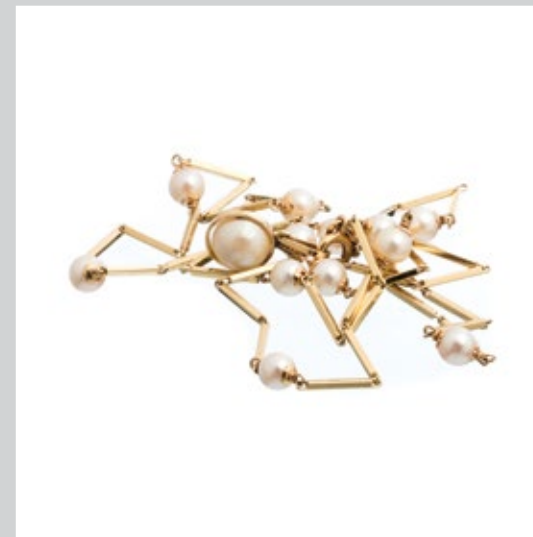
**23 . COLAR COM PENDENTE**

Em ouro contrastado de (19,2 Kt.), e (18 Kt.), de 800 milésimos e 750 milésimos. Cravejados com perolas de cultura. Peso aprox.: 14,4 gr. Comp.: 70 cm. **300 / 500 €**

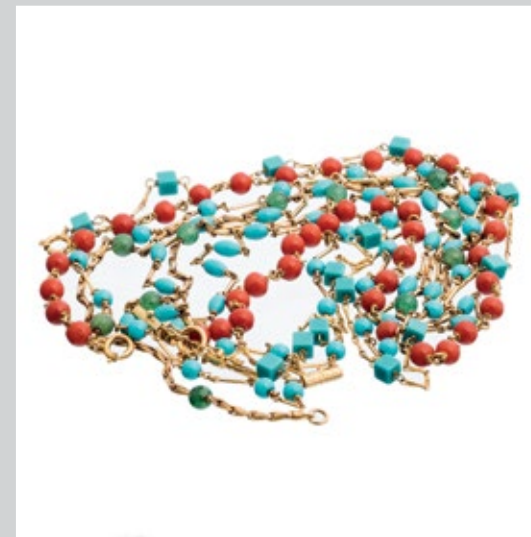
**24 . CINCO COLARES**

Em ouro de (19,2 Kt.), de 800 milésimos, com marcas de (1938-1985), cravejados com contas de turquesa, coral e ágata. Peso aprox.: 42 gr. Comp.: (maior) 48 cm.
600 / 750 €

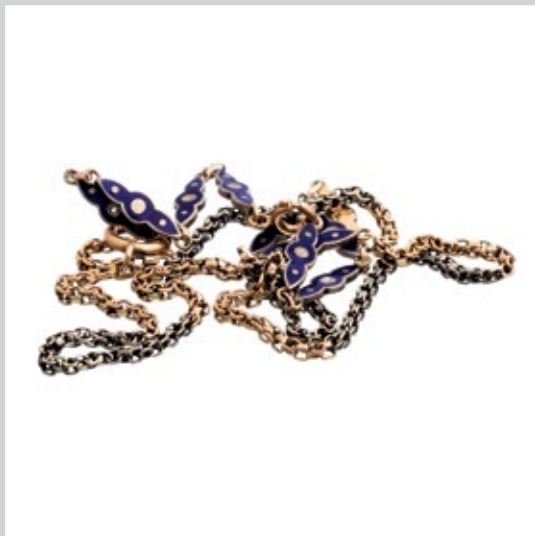
**25 . DUAS PULSEIRAS**

Em ouro de (19,2 Kt.), de 800 milésimos, contraste Dragão (1938-1984), cravejadas com 4 brilhantes em talhe rosa e esmalte azul. Peso aprox.: 11,2 gr. Comp.: (maior) 36 cm. **250 / 400 €**

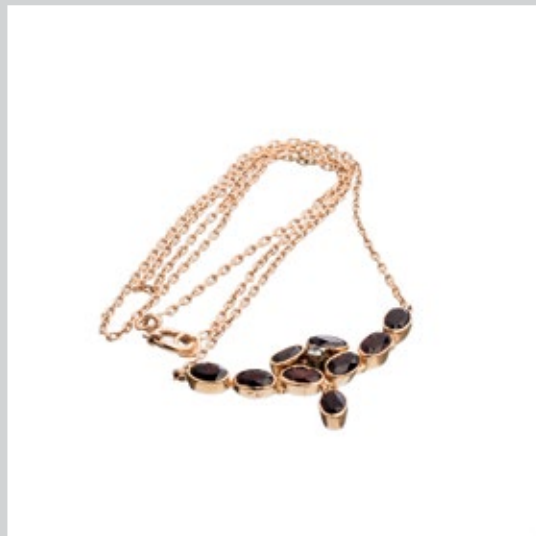
**26 . COLAR**

Em ouro de (19,2 Kt.), de 800 milésimos, contraste Dragão (1938-1984), com centro cravejado com granadas em talhe oval e um diamante em talhe 8/8. Peso aprox.: 5 gr. Comp.: 44 cm. **125 / 250 €**

**27 . FIO**

Em ouro de (19,2 Kt.), de 800 milésimos, contraste Dragão (1938-1984), cravejado com 6 rosas de coral. Peso aprox.: 6,5 gr. Comp.: 39,5 cm. **150 / 250 €**

**28 . DOIS FIOS**

Em ouro de (19,2 Kt.), de 800 milésimos, contraste Dragão (1938-1984), com contas de granada e micropérolas. Peso aprox.: 14 gr. Comp.: (maior) 47 cm. **200 / 300 €**

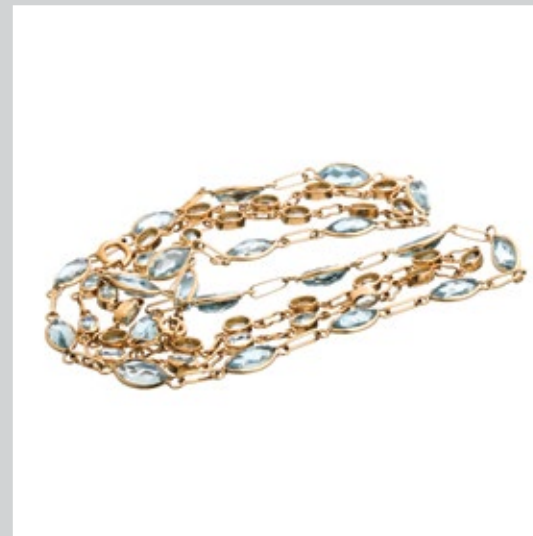
**29 . DOIS FIOS**

Em ouro de 800 milésimos contraste Dragão (1938-1984), cravejado com quartzo e espinelas azuis. Peso aprox.: 22 gr. Comp.: 44,5 cm. **350 / 500 €**

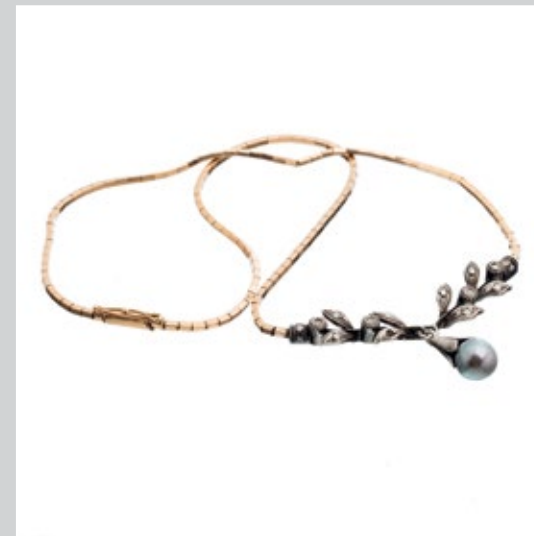
**30 . COLAR**

Em ouro de (19,2 Kt.), de 800 milésimos e prata 833 milésimos, contraste Cão (1938-1984), cravejado com 16 diamantes em talhe rosa e uma pérola cinza. Peso aprox.: 12,8 gr. Comp.: 40 cm. **350 / 500 €**

**31 . TRÊS COLARES**

Em ouro contrastado de (19,2 Kt.), de 800 milésimos e um de (18 Kt.), de 750 milésimos, cravejados com contas de granadas lisas e lapidadas. Peso aprox.: 23,3 gr. Comp.: (maior) 63 cm. **400 / 600 €**

**32 . COLAR**

Em ouro de (19,2 Kt.), de 800 milésimos, contraste Dragão (1938-1984), cravejado com Lápis-lazuli. Peso aprox.: 22,4 gr. Comp.: 77 cm. **400 / 600 €**

**33 . COLAR**

Em ouro bicolor em malha quadrada, de (19,2 Kt.), de 800 milésimos, contraste Dragão (1938-1984). Peso aprox.: 17,5 gr. Comp.: 71 cm. **400 / 500 €**

**34 . FIO**

Em ouro de (19,2 Kt.), de 800 milésimos, contraste Dragão (1938-1984). Peso aprox.: 14,3 gr. Comp.: 56,5 cm. **250 / 400 €**

**35 . PULSEIRA E UM COLAR**

Com contas em Lápis-Lazúli, em ouro de (19,2 Kt.), 800 milésimos com marcas entre (1938-1985). Peso aprox.: 15,7 gr. Comp.: 42 cm. **300 / 500 €**

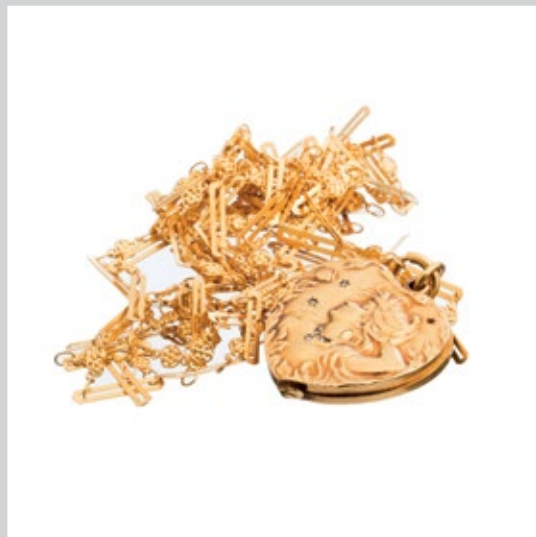
**36 . TRANCELIM**

Em ouro de (19,2 Kt.), de 800 milésimos, contraste Dragão (1938-1984), com pendente porta-retrato Arte Nova, de (18 Kt.), de 750 milésimos, cravejado com diamantes em talhe rosa. Peso aprox.: 30 gr. Comp.: 210 cm. **500 / 800 €**

**37 . TRANCELIM**

Em ouro de (19,2 Kt.), de 800 milésimos, contraste Dragão (1938-1984). Peso aprox.: 16,2 gr. Comp.: 111 cm. **400 / 800 €**

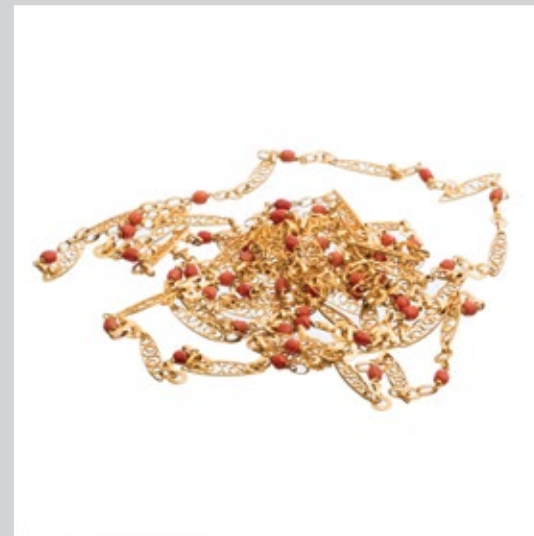
**38 . TRANCELIM**

Em ouro de (19,2 Kt.), de 800 milésimos, contraste Dragão (1938-1984), cravejado com contas de coral vermelho facetadas. Peso aprox.: 21,3 gr. Comp.: 200 cm. **500 / 800 €**

**39 . COLAR**

Em ouro de (19,2 Kt.), de 800 milésimos, contraste Dragão (1938-1984). Peso aprox.: 21,5 gr. Comp.: 200 cm. **500 / 1.000 €**

**40 . TRÊS TRANCELIM**

Em ouro de (19,2 Kt.), de 800 milésimos, contraste Dragão (1938-1984), Peso aprox.: 42 gr. Comp.: 190 cm. **1.000 / 1.500 €**

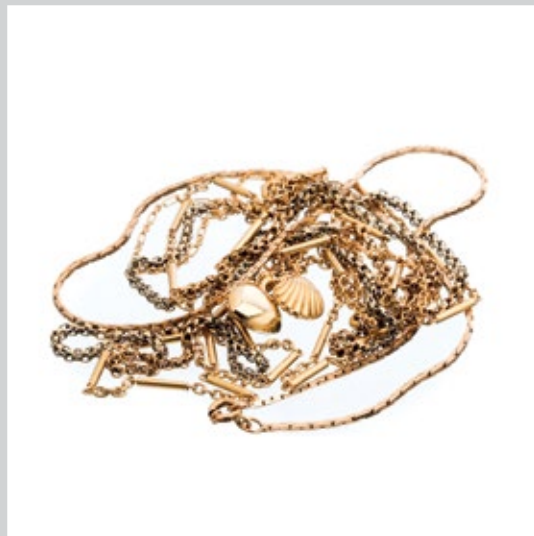
**41 . QUATRO FIOS**

Em ouro de (19,2 Kt.), de 800 milésimos, com contrastes Dragão (1938-1984). Peso aprox.: 33,5 gr. Comp.: (maior) 70 cm. **750 / 1.000 €**

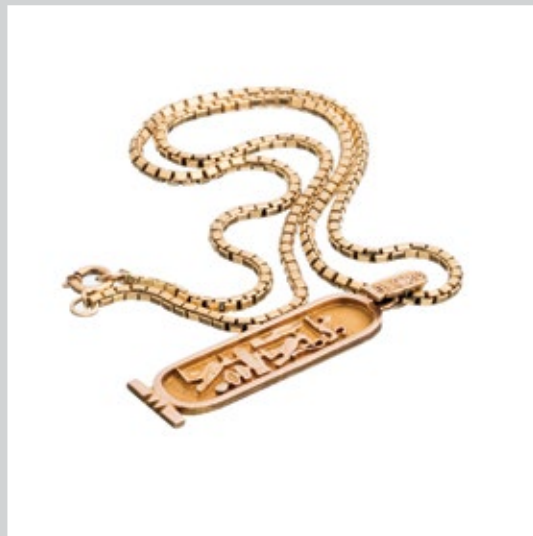
**42 . COLAR**

Em ouro de (19,2 Kt.), de 800 milésimos, contraste Dragão (1983-1984), com pendente em ouro de (9 kt.), 375 milésimos, com marcas egípcias. Peso aprox.: 19,8 gr. Comp.: 42 cm. **500 / 750 €**

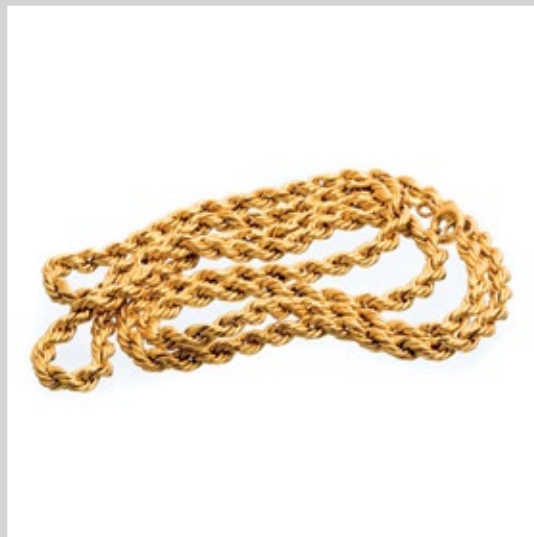
**43 . FIO**

Em ouro de corda oca manual de (19,2 Kt.), de 800 milésimos, contraste Dragão (1938-1984). Peso aprox.: 21,7 gr. Comp.: 71 cm. **450 / 750 €**

**44 . FIO**

Em ouro de (19,2 Kt.), de 800 milésimos, contraste Dragão (1983-1984), com contas de granadas facetadas. Peso aprox.: 13,1 gr. Comp.: 85 cm. **250 / 350 €**

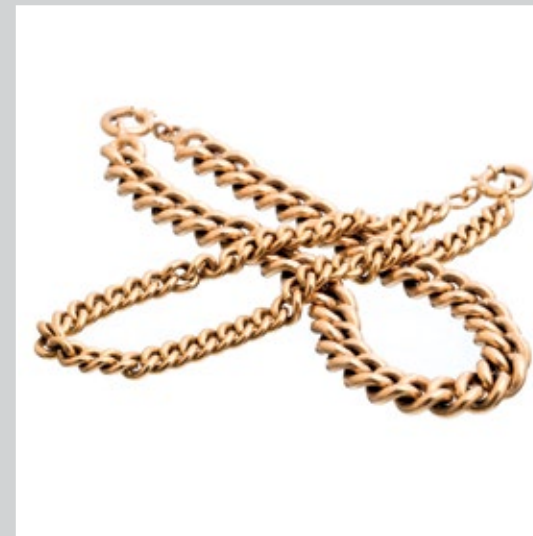
**45 . DUAS PULSEIRAS**

Em ouro do início do séc.XX, de (19,2 Kt.), de 800 milésimos, contraste Dragão (1938-1984). Peso aprox.: 84,2 gr. Comp.: (maior) 17 cm. **1.850 / 2.200 €**

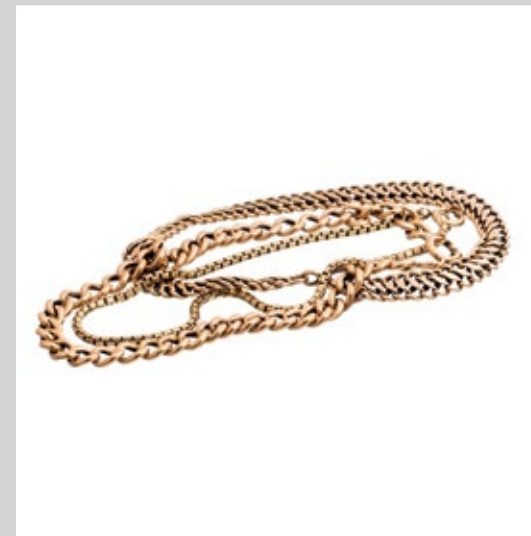
**46 . TRÊS PULSEIRAS**

Em ouro de malhas diversas de (19,2 Kt.), de 800 milésimos, contraste Dragão (1938-1984). Peso aprox.: 10,8 gr. Comp.: (maior) 22 cm. **300 / 400 €**

**47 . PULSEIRA**

Em ouro de (19,2), de 800 milésimos, contraste Veado (pós 1985). Com contas de lápis-lazuli. Peso aprox.: 11,3 gr. Comp.: 12 cm. **200 / 300 €**

**48 . PULSEIRA**

Em ouro de (19,2 Kt.), de 800 milésimos, contraste Dragão (1938-1984). Peso aprox.: 10,1 gr. Comp.: 18 cm. **220 / 300 €**

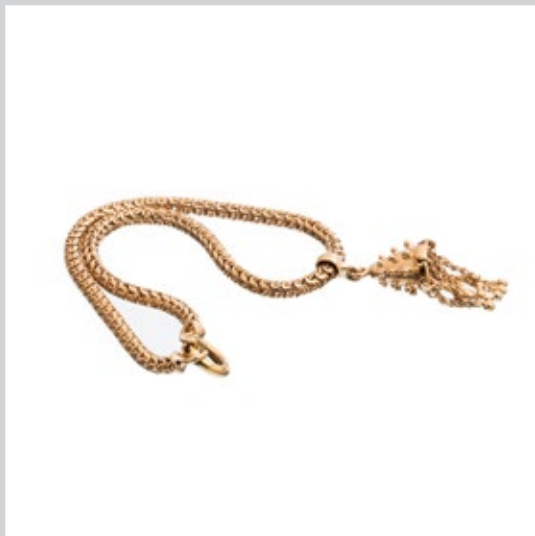
**49 . PULSEIRA COM PENDENTE**

Em ouro de (19,2 Kt.), de 800 milésimos, contraste Cão (1938-1984), com pendente filigranado. Peso aprox.: 8,8 gr. Comp.: 20 cm. **190 / 300 €**

**50 . PULSEIRA**

Em ouro de (19,2 Kt.), de 800 milésimos, contraste Dragão (1938-1984). Peso aprox.: 13,6 gr. Comp.: 18 cm. **300 / 400 €**

**51 . PULSEIRA**

Em ouro de (19,2 Kt.), de 800 milésimos, contraste Dragão (1938-1984). Peso aprox.: 4,2 gr. Comp.: 18 cm. **100 / 200 €**

**52 . PULSEIRA**

Em ouro de cinco fios de (19,2 Kt.), de 800 milésimos, contraste Dragão (1938-1984). Peso aprox.: 19,5 gr. Comp.: 17,5 cm. **400 / 600 €**

**53 . PULSEIRA**

Em ouro de (19,2 Kt.), de 800 milésimos, contraste Dragão (1938-1984). Peso aprox.: 37,3 gr. Comp.: 19 cm. **800 / 1.200 €**

**54 . COLAR**

Do séc. XX, com contas ovais em lápis-lazúli, em ouro de 800 milésimos e prata 833 milésimos, cravejado com 2 diamantes em talhe rosa e uma safira em talhe redondo. Peso aprox.: 27,8 gr. Com.: 56,5 cm. **250 / 350 €**

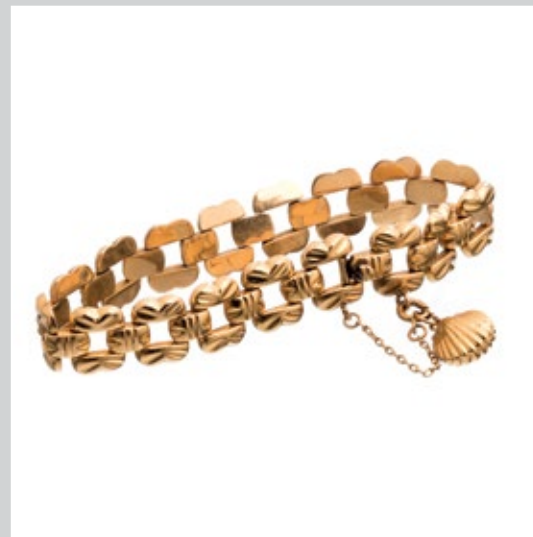
**55 . PULSEIRA**

Em ouro de elos ocos de (19,2 Kt.), de 800 milésimos, contraste Dragão (1938-1984), com pendente em concha. Peso aprox.: 16 gr. Comp.: 19 cm. **350 / 600 €**

**56 . FIO**

Em ouro de (19,2 Kt.), de 800 milésimos, contraste Dragão (1938-1984). Com placa em lápis-lazúli oval. Peso aprox.: 5,2 gr. Comp.: 39,5 cm. **125 / 200 €**

**57 . COLAR COM PENDENTE**

Em ouro de (19,2 Kt.), de 800 milésimos, contraste Dragão (1938-1984). Cravejado com contas de coral vermelho, pendente com coração e galo em coral. Peso aprox.: 8,7 gr. Comp.: 51 cm. **200 / 300 €**

**58 . COLAR**

Em ouro de (19,2 Kt.), de 800 milésimos, contraste Dragão (1938-1984), com contas de granada e fecho de palheta. Peso aprox.: 13,2 gr. Comp.: 54,5 cm. **330 / 500 €**

**59 . COLAR**

Em ouro com malha de corda de (19,2 Kt.), de 800 milésimos. Peso aprox.: 26,4 gr. Comp.: 73 cm. **550 / 750 €**

**60 . TRÊS PULSEIRAS**

Em ouro do início do séc. XX, marcadas. Cravejadas com lápis-lazuli, granadas e jade. Peso aprox.: 12,7 gr. Comp.: (maior) 21 cm. **300 / 500 €**

**61 . ANEL**

Em ouro de (18 Kt.), de 750 milésimos, contraste francês. Cravejado com 3 diamantes em talhe de brilhante com cerca de (1 ct.), e 2 esmeraldas. Peso aprox.: 7,3 gr. Med. 11. **200 / 400 €**

**62 . ANEL**

Em ouro branco do séc. XX, de (18 Kt.), de 750 milésimos, marcado NEUF/ANS. Cravejado com 1 diamante em talhe de brilhante com cerca de (0,3 ct.). Peso aprox.: 7,9 gr. Med. 11. **200 / 400 €**

**63 . ANEL**

Em platina de 950 milésimos, contraste Galo e Papagaio (pós 1985), cravejado com 41 diamantes em talhe rosa e brilhantes com cerca de (0,5 ct.). Peso aprox.: 5,5 gr. Med. 16. **600 / 800 €**

**64 . ANEL**

Em ouro de (19,2 Kt.), de 800 milésimos, contraste Veado (pós 1985), cravejado com turquesa em talhe navette. Peso aprox.: 3,4 gr. Med. 21. **140 / 200 €**

**65 . ANEL**

Em ouro de (18 Kt.), de 750 milésimos e prata 925 milésimos, contraste Andorinha (pós 1985). Cravejado com 12 diamantes em talhe rosa e 1 rubi. Peso aprox.: 2,2 gr. Med. 10. **200 / 300 €**

**66 . ANEL**

Em ouro do início do séc. XX, contrastado em ouro de (18 Kt.), de 750 milésimos, cravejado com vidro em azul turquesa com cabochon. Peso aprox.: 4,8 gr. Med. 16. **125 / 250 €**

**67 . ANEL MODERNISTA**

Em ouro de (19,2 Kt.), de 800 milésimos, contraste Dragão (1938-1984), cravejado com pérola de cultura, um diamante e uma esmeralda. Peso aprox.: 4,8 gr. Med. 13. **150 / 250 €**

**68 . ANEL**

Em ouro branco de (19,2 Kt.), de 800 milésimos, contraste Formiga (1938-1984). Cravejado com quartzo e safira (rosa de França). Peso aprox.: 6,4 gr. Med. 12. **450 / 650 €**

**69 . ALFINETE DE PEITO**

Em ouro de (19,2 Kt.), de 800 milésimos, contraste Dragão (1938-1984), com elos e pérola de cultura. Peso aprox.: 6 gr. Dim.: 3 cm. **150 / 250 €**

**70 . ALFINETE DE PEITO**

Em ouro de (19,2 Kt.), de 800 milésimos, contraste Dragão (1938-1984), cravejado com ágata verde e decorado com esmaltes policromos. Peso aprox.: 5,9 gr. Dim.: 3 cm. **125 / 250 €**

**71 . DOIS ALFINETES DE PEITO**

Em ouro de (19,2 Kt.), de 800 milésimos, contraste Dragão (1938-1984), cravejados com turquesa e pérola de cultura. Peso aprox.: 7,2 gr. Comp.: (maior) 2 cm. **200 / 300 €**

**72 . ALFINETE DE PEITO E PENDENTE PORTA RETRATO**

Em ouro de (19,2 Kt.), de 800 milésimos, contraste Dragão (1938-1984), cravejado com ónix e um brilhante. Peso aprox.: 11,9 gr. Comp.: 4 cm. **230 / 400 €**



73 . ALFINETE DE PEITO “LAÇO”

Em ouro de (19,2 Kt.), de 800 milésimos, contraste Dragão (1938-1984), cravejado com diamantes em talhe rosa rubis e topázio. Peso aprox.: 7,8 gr. Dim.: 5 cm. **150 / 250 €**



74 . ALFINETE DE PEITO

Em ouro de (19,2 Kt.), de 800 milésimos e prata 833 milésimos, contraste Cão (1938-1984), cravejado com granadas em talhe oval e diamantes em talhe antigo. Peso aprox.: 5,8 gr. Comp.: 3 cm. **100 / 200 €**



75 . ALFINETE DE PEITO

Em ouro de (19,2 Kt.), de 800 milésimos, contraste Dragão (1938-1984), cravejado com pérola de cultura. Peso aprox.: 7,1 gr. Dim.: 2 cm. **125 / 200 €**



76 . ALFINETE DE PEITO

Em ouro de (19,2 Kt.), de 800 milésimos, contraste Veado (pós 1985), cravejado com 7 rubis. Peso aprox.: 5,3 gr. Comp.: 2,5 cm. **135 / 200 €**



77 . RELICÁRIO/PENDENTE

Em ouro de (19,2 Kt.), de 800 milésimos, contraste Tigre (1887-1937), cravejado com micropérola. Peso aprox.: 4,3 gr. Diâm.: 4 cm. **80 / 100 €**



78 . MEDALHA PORTA-RETRATOS

Em ouro do início do séc. XX, de (19,2 Kt.), de 800 milésimos, cravejado com 4 safiras e um diamante em talhe antigo com cerca de (0,25 ct.). Peso aprox.: 10,2 gr. Diâm.: 4 cm. **200 / 300 €**



79 . DOIS CRUCIFIXOS

Em ouro de (19,2 Kt.), de 800 milésimos, contraste Dragão (1938-1984). Peso aprox.: 6,8 gr. Comp.: (maior) 5 cm. **160 / 200 €**



80 . LOTE DE 14 PEÇAS EM OURO

Em ouro contrastado do início do séc. XX, de (19,2 Kt.), de 800 milésimos, e (18 Kt.), de 750 milésimos. Com inscrições e esmaltes. Peso aprox.: 15,2 gr. Dim.: (maior) 3 cm. **300 / 500 €**

**81 . PENDENTE CRUZ**

Em ouro de (19,2 Kt.), de 800 milésimos, contraste Dragão (1938-1984), decoração relevada, cravejado com 3 micro-pérolas 8 esmeraldas e um brilhante. Peso aprox.: 6,4 gr. Dim.: 5 cm. **150 / 250 €**

**82 . PENDENTE**

Em ouro do início do séc. XX, de (19,2 Kt.), de 800 milésimos, cravejado com diamantes em talhe antigo e rosa com cerca de (0,55 ct.). Peso aprox.: 2,5 gr. Dim.: 3 cm. **100 / 200 €**

**83 . DOIS PORTA RETRATOS**

Em ouro de (19,2 Kt.), de 800 milésimos, contraste Dragão (1938-1984), decoração relevada. Peso aprox.: 21,9 gr. Comp.: (maior) 2,5 cm. **450 / 800 €**

**84 . DUAS MEDALHAS/PENDENTES**

Em ouro de (19,2 Kt.), de 800 milésimos, contraste Dragão (1938-1984), decoradas com Nossa Senhora de Fátima e outra com inscrição. Peso aprox.: 14,6 gr. Diâm.: (maior) 4,5 cm. **350 / 500 €**

**85 . DOIS PENDENTES “CORÇÃO”**

Em ouro de (19,2 Kt.), de 800 milésimos, contraste Dragão (1938-1984). Peso aprox.: 10,5 gr. Dim.: 3 cm. **250 / 400 €**

**86 . DOIS PENDENTES GALOS DE BARCELOS**

Em ouro de (19,2 Kt.), de 800 milésimos, contraste Dragão (1983-1984), cravejados com pedraria. Peso aprox.: 4,1 gr. Comp.: 2,5 cm. **100 / 200 €**

**87 . CRUZ**

Final do séc. XIX, contrastada em ouro de (19,2 Kt.), de 800 milésimos, cravejada com granadas em talhe rosa. Peso aprox.: 2,6 gr. Alt.: 3,5 cm. **100 / 200 €**

**88 . TRÊS MEDALHAS**

Duas com vidro Morano, marcas italianas 925 milésimos, e outra com Nossa Senhora da Conceição em ouro de (19,2 Kt.), de 800 milésimos. Peso.: 9,8 gr. Dim.: 3 cm. **100 / 200 €**

**89 . PAR DE BRINCOS**

Em ouro de (19,2 Kt.), de 800 milésimos, contraste Dragão (1938-1984), cravejado com esmaltes verdes translúcidos. Peso aprox.: 19,3 gr. Dim.: 2 cm. **400 / 600 €**

**90 . PAR DE BRINCOS**

Em ouro de (19,2 Kt.), de 800 milésimos, contraste Dragão (1938-1984), cravejado com placas de Lápis-Lazuli. Peso aprox.: 8,9 gr. Dim.: 1,5 cm. **200 / 300 €**

**93 . PAR DE BRINCOS**

Em ouro do início do séc. XX, de (14 Kt.), de 585 milésimos, cravejado com ametistas. Peso aprox.: 4,3 gr. Dim.: 3,5 cm. **150 / 250 €**

**94 . PAR DE BRINCOS**

Em ouro de (19.2 Kt), de 800 milésimos, contraste Dragão (1938-1984), cravejado com 8 granadas em talhe de pêro. Peso aprox.: 8,7 gr. Comp.: 2 cm. **150 / 250 €**

**91 . PAR DE ARGOLAS**

Em ouro de (19,2 Kt.), de 800 milésimos, contraste Dragão (1938-1984), com mola de rosca com elementos geométricos esmaltados. Peso aprox.: 5,3 gr. Dim.: 2 cm. **150 / 250 €**

**92 . PAR DE BRINCOS**

Em ouro do início do séc. XX, de (19,2 Kt.), de 800 milésimos, cravejados com mabes. Peso aprox.: 11,5 gr. Dim.: 2 cm. **350 / 500 €**

**95 . PAR DE BRINCOS**

Em ouro de (19,2 Kt.), de 800 milésimos, contraste Tigre (1887-1937), cravejado com micropérolas. Peso aprox.: 3,1 gr. Dim.: 2,5 cm. **100 / 250 €**

**96 . PAR DE ARGOLAS**

Em ouro de (19,2 Kt.), de 800 milésimos, contraste Dragão (1938-1984). Peso aprox.: 6 gr. Dim.: 4 cm. **200 / 300 €**

**97 . COLAR**

De pérolas de cultura e ouro de (19,2 Kt.), de 800 milésimos. Cravejado com micropérolas e fecho de palheta em ágata verde. Marcado início do séc. XX. Peso aprox.: 14,1 gr. Comp.: 73 cm. **250 / 350 €**

**98 . PULSEIRA**

De pérolas de água doce em ouro de 800 milésimos, contraste Veadado (pós 1985). Peso aprox.: 7,5 gr. Comp.: 19 cm. **150 / 400 €**

**101 . COLAR**

De pérolas de água doce com fecho em ouro de (14. Kt.), de 585 milésimos. Peso aprox.: 75,2 gr. **200 / 400 €**

**102 . PULSEIRA**

Em pérolas de cultura de água doce com fecho em prata dourada marcada de 925 milésimos. Peso aprox.: 20,5 gr. Diâm.: 19,5 cm. **100 / 350 €**

**99 . PULSEIRA**

Com pérolas de cultura com cerca de (7,8 mm). Em ouro de (19,2 Kt.), de 800 milésimos, contraste Dragão (1938-1984). Peso aprox.: 20,6 gr. Comp.: 6 cm. **300 / 500 €**

**100 . COLAR**

De três fiadas de pérolas de água doce (bago de arroz), com dois fechos em ouro do início do séc. XX, de 800 milésimos. Peso aprox.: 81,5 gr. Comp.: 81 cm. **150 / 350 €**

**103 . COLAR**

De pérolas de cultura com duas fiadas, com fecho de palheta em ouro de (19,2 Kt.), de 800 milésimos, contraste Dragão (1938-1984), cravejado com 4 diamantes. Peso aprox.: 10,2 gr. Comp.: 69 cm. **150 / 400 €**

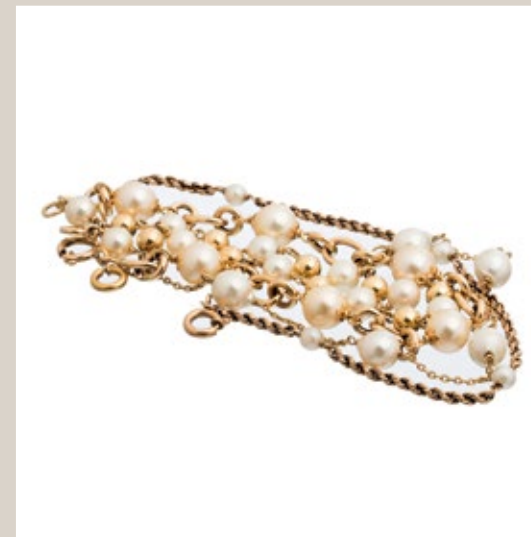
**104 . QUATRO PULSEIRAS**

Em ouro contrastado de (19,2 Kt.), de 800 milésimos, cravejadas com pérolas de cultura. Peso aprox.: 22,4 gr. Comp.: (maior) 20 cm. **300 / 500 €**



105 . PAR DE PLACAS

Alemãs do séc. XVII em marfim esculpido baixo-relevo Representando Henrique IV e Maria de Médici. Assente sobre bases em madeira. Falha numa. Alt.: (placas) 17 cm.
2.000 / 5.000 €



106 . TAÇA DE PÉ ALTO

Alemã, do séc. XIX em marfim esculpido e vazado, decorada com animais. Alt.: 18 cm. 1.500 / 250 €



107 . COPO DE GRANDES DIMENSÕES
Provavelmente Alemão do séc.XIX, em marfim, profusamente esculpido "Cena de Caça". Alt.: 29,5 cm.
3.000 / 6.000 €



108 . COPO
Alemão do séc. XIX, em marfim profusamente esculpido
"Cena de Caça". Alt.: 23,5 cm. **4.000 / 6.000 €**



109 . QUEBRA LUZ (FIRESCREEN)

Alemão, do séc. XIX em marfim profusamente esculpido
"Cena de Caça". Alt.: 35,5 cm. **3.000 / 5.000 €**



110 . PLACA

Austriaca ou alemã do séc. XIX, em marfim finamente esculpido em baixo-relevo, representando uma cena rústica.
Pequena falha. Dim.: 27 x 13 cm. **1.500 / 2.000 €**

**111 . PLACA**

Alemã do séc. XIX, em marfim baixo-relevo, representando o "Outono". Dim.: 22 x 14,5 cm. **2.500 / 3.500 €**

**112 . CANECA COM TAMPA (TANKARD)**

Alemã do séc. XIX, em marfim esculpido, tampa encimada por putti, corpo esculpido com Alegoria ao Vinho. Pequena falha. Alt.: 27 cm. **4.500 / 8.000 €**



113 . CANECA COM TAMPA BRASONADA (TANKARD)

Alemã, do séc. XIX em marfim esculpido "caça ao urso". Com Armas Reais Austro-Húngaras. Aplicação em prata possivelmente de Hanau, cerca de 1890. Alt.: 18 cm. 7.000 / 12.000 €



114 . CANECA COM TAMPA (TANKARD)

Alemã do séc. XIX, em marfim esculpido, tampa encimada por Centauro e corpo com Centauros e Bacantes. Alt.: 35 cm. 10.000 / 14.000 €



115 . CARL GUTT (1867-?) "CENA GALANTE"
 Grupo escultórico alemão, em madeira fruteira e marfim esculpido, cerca de 1892. Assente sobre base em madeira. Pequenas falhas. Dim.: (grupo escultórico) 21 x 10 cm.
5.000 / 7.500 €



116 . CARL GUTT (1867-?)
 Grupo escultórico alemão, em madeira de fruto e marfim esculpido, cerca de 1890. Assente sobre base em madeira. Dim.: (grupo escultórico) 20 x 16 cm. Nota: Esta peça foi adquirida em 15 de novembro de 1994 na Leiloeira Sotheby's. **5.000 / 7.500 €**

117 . CASAL DE AGUADEIROS

Franceses, possivelmente Dieppe, do séc. XIX, em marfim esculpido, reservatório em forma de templetes. Com aplicações em bronze dourado. Alt.: (total) 26 cm. **3.000 / 6.500 €**

118 . JOHANN PHILIPP FERDINAND (1882-1943) ATRIBUÍDO

"Tanzerin". Escultura em marfim, Art Deco cerca de 1930 com aplicações em ouro de 750 milésimos. Assente sobre base em madeira com aplicações em placas de marfim. Alt.: (escultura) 50 cm. **5.000 / 7.500 €**

**119 . DIANA**

Escultura possivelmente francesa cerca de 1880 em marfim esculpido, assente sobre base torneada em madeira.
Alt.: (escultura) 49 cm. **8.000 / 12.000 €**

**120 . GRUPO ESCULTÓRICO "PRIMAVERA"**

Francês, do final do séc. XIX em marfim esculpido, assente sobre base torneada em marfim.
Altura total: 51 cm. Nota: Esta peça foi adquirida na Leiloeira Sotheby's em 6 de Junho de 1996. **10.000 / 15.000 €**



121 . PAR DE ESCULTURAS

Provavelmente francesas, do séc. XIX, em marfim esculpido, representam o Dama e Trovador Assentes sobre bases em madeira. Ambas as esculturas marcados no versos com uma Flor de Lis. Alt.: (escultura) 39 cm.

10.000 / 12.500 €



122 . JAKOB AEUR (1645-1706) ATRIBUÍDO

Grupo escultórico austro-alemão em marfim esculpido do séc. XVII, "Apolo e Dafne, a Lenda do Loureiro", assente sobre base em ébano. Alt.: (grupo escultórico) 39 cm.

15.000 / 25.000 €

123 . QUARTZO DE GRANDES DIMENSÕES

Base em madeira com presa de elefante, adaptado a candeeiro. Alt.: (dente) 150 cm. Dim.: (quartzo) 56 x 28 cm. Alt.: (total) 177 cm, Peso: 30kg. **25.000 / 40.000 €**

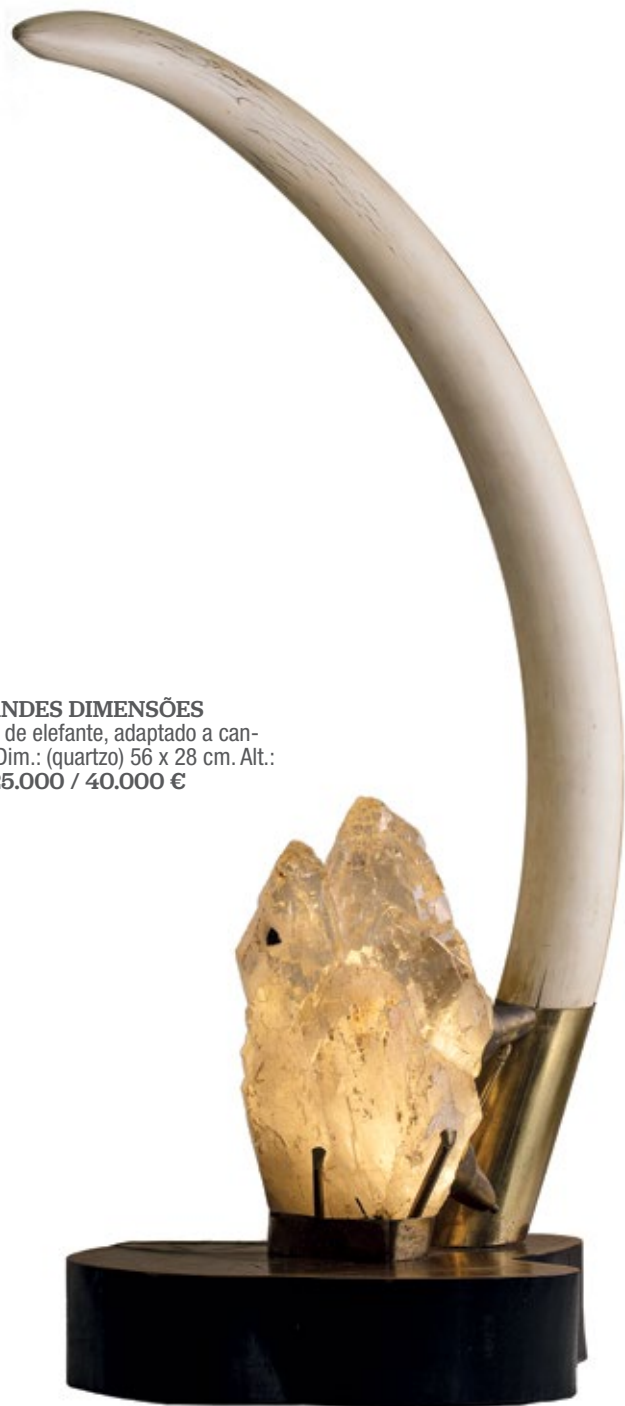

124 . LAÇA

Em filigrana de ouro de (19,2 Kt.), contraste Veados (pós 1985), de 800 milésimos. Peso aprox.: 32,8 gr. Dim.: 9 x 8 cm. **1.300 / 2.000 €**



125 . FIO COM CRUZ DE MALTA

Em filigrana de ouro de (19,2 Kt.), de 800 milésimos, contraste Veados (pós 1985). Peso aprox.: 45 gr. Comp.: 30 cm. **1.750 / 2.000 €**



126 . COLAR

Em ouro de (19,2 Kt.), contraste Veados (pós 1985), de 800 milésimos. Com centro filigranado e esmaltado, cravejado com safiras e diamantes em talhe rosa. Peso aprox.: 56 gr. Comp.: 20 cm. **2.100 / 2.500 €**



127 . GARGANTILHA

Em ouro de (19,2 Kt.), de 800 milésimos, contraste Veados (pós 1985), cravejada com 7 esmeraldas em talhe de navette e 21 diamantes com cerca de (0,84 ct.). Peso aprox.: 32,2 gr. Comp.: 24 cm. **1.800 / 2.500 €**

**128 . COLAR**

Em contas de lápis-lazuli, com fecho em ouro e espaçamentos em ouro. Contraste Veado (pós 1985), de 800 milésimos. Peso (total): 74 gr. Comp.: 23 cm. **400 / 600 €**

**129 . COLAR**

Em ouro bicolor de (19,2 Kt.), de 800 milésimos, contraste Veado (pós 1985). Cravejado com pérolas de água doce. Peso aprox.: 9 gr. Comp.: 20 cm. **300 / 500 €**

**130 . FIO COM PENDENTE CRUZ**

Em ouro branco de (19,2 Kt.), de 800 milésimos, contraste Veado (pós 1985), Cravejado com 77 diamantes em talhe de brilhante com (0,38 ct.). Peso aprox.: 3,8 gr. Comp.: 22 cm. **400 / 600 €**

**131 . COLAR E PAR DE BRINCOS**

Em ouro de (19,2 Kt.), de 800 milésimos, contraste Formiga (1938-1984). Cravejado com diamantes em talhe 8/8 com cerca de (0,18 ct.) e safiras em talhe redondo. Peso aprox.: 7 gr. Comp.: (brincos) 2 cm; Comp.: (colar) 39 cm. **400 / 600 €**

**132 . PULSEIRA COM PENDENTE**

Em ouro de (18 Kt.), de 750 milésimos, e de (19,2 Kt.), de 800 milésimos. Cravejado com pérola de cultura. Peso aprox.: 8,5 gr. Comp.: 18 cm. **200 / 300 €**

**133 . TRÊS PULSEIRAS**

Em ouro do início do séc. XX, de (19,2 Kt.), de 800 milésimos, contraste Dragão (1938-1984), cravejadas com troncos de coral vermelho e contas redondas. Peso aprox.: 9,5 gr. Comp.: (maior) 19,5 cm. **200 / 300 €**

**134 . QUATRO PULSEIRAS**

Em ouro contrastado de (19 Kt.), de 800 milésimos e (18 Kt.) de 750 milésimos, cravejadas com zircônias e turquesas. Peso aprox.: 11,9 gr. Comp.: (maior) 18,5 cm. **250 / 350 €**

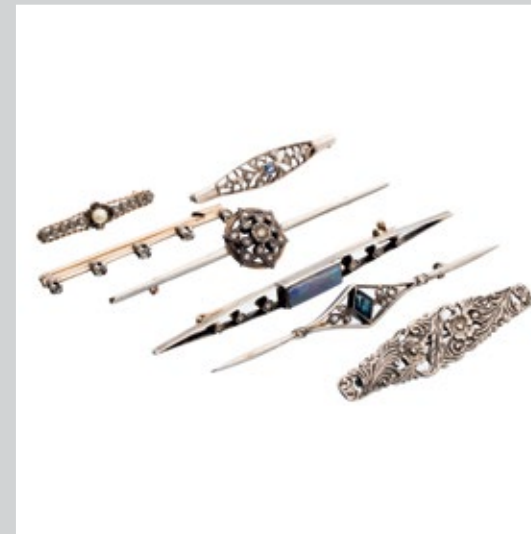
**135 . SETE ALFINETES DE BARETTE**

Seis em prata e ouro de de 800 milésimos e sendo um de 750 milésimos, prata 925 milésimos. Cravejados com diamantes em talhe antigo, rosa, duas safiras, uma pérola de cultura e uma opala. Peso aprox.: 32,4 gr. Comp.: (maior) 8,5 cm. **300 / 400 €**

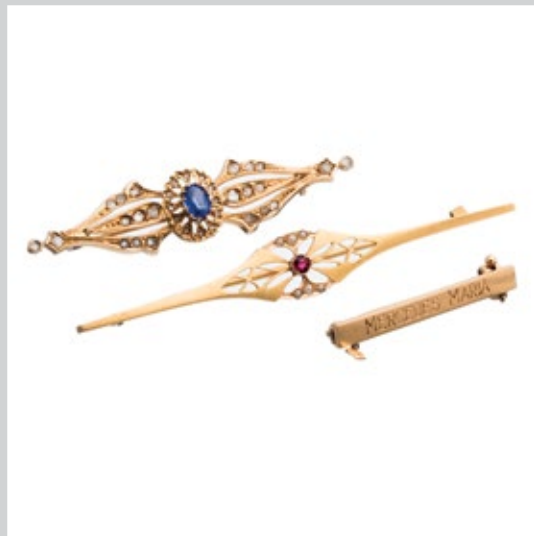

136 . TRÊS ALFINETES

Em ouro de (19,2 Kt.), de 800 milésimos do final do séc. XIX/XX. Cravejado com rubi e micropérolas, 34 diamantes em talhe rosa e uma pedra azul. Peso aprox.: 9,7 gr. Comp.: (maior) 5 cm. **200 / 300 €**

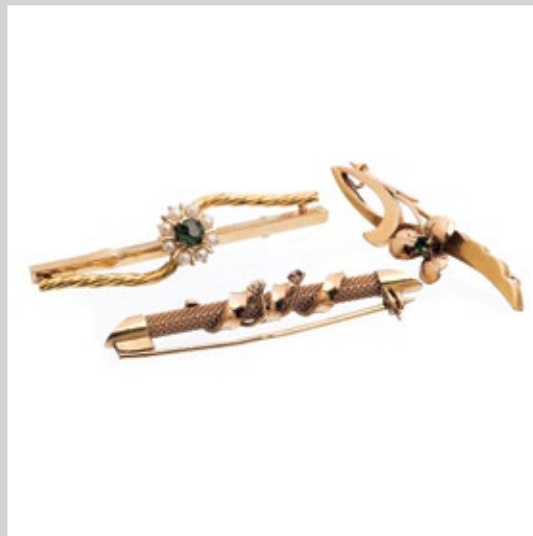

137 . TRÊS ALFINETES DE PEITO

Em ouro de (19,2 Kt.), de 800 milésimos, contraste Dragão II (1877-1937), cravejados com vidros. Peso aprox.: 12,1 gr. Comp.: (maior) 5,5 cm. **325 / 400 €**

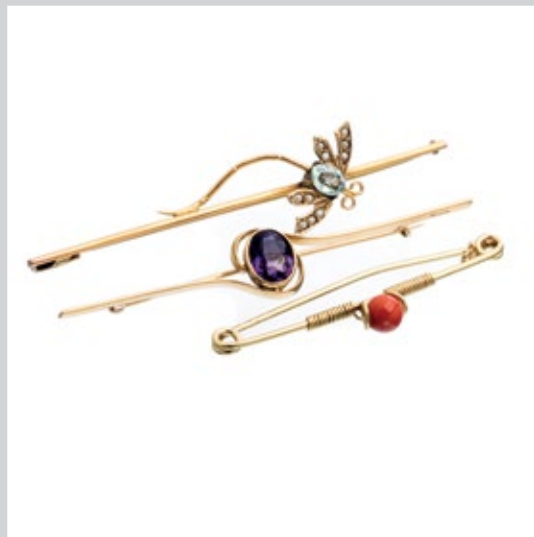

138 . TRÊS ALFINETES DE PEITO

Em ouro do início do séc. XX, de (19,2 Kt.), de 800 milésimos, (18 Kt.), 750 milésimos, (9 Kt.), 375 milésimos. Cravejados com conta coral, ametista e 1 quartzo com micropérolas. Peso aprox.: 12 gr. Comp.: (maior) 7 cm. **225 / 350 €**

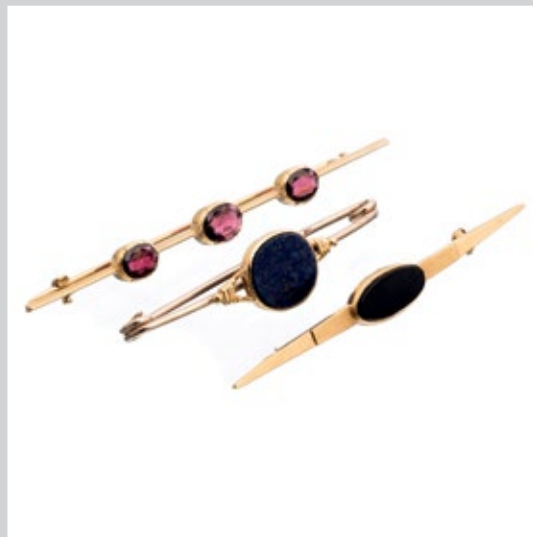

139 . TRÊS ALFINETES DE PEITO

Em ouro de (19,2 Kt.), de 800 milésimos, contraste Dragão (1938-1984), contraste Veado (pós 1985), e um com marcas inglesas de 375 milésimos. Cravejado com ônix, lápis Lazuli e 3 granadas. Peso aprox.: 17,6 gr. Comp.: (maior) 9 cm. **150 / 250 €**

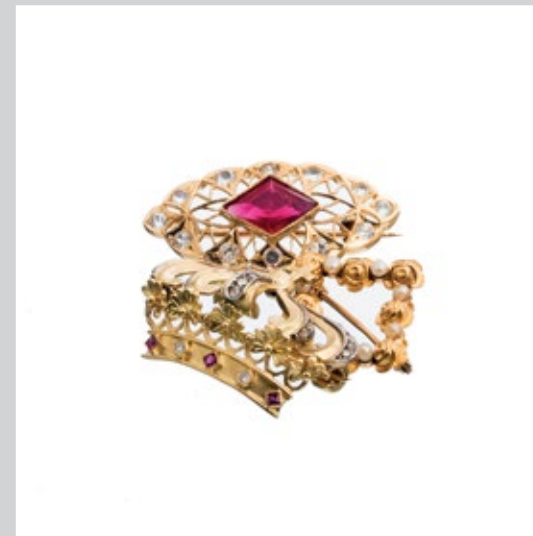

140 . TRÊS ALFINETES DE PEITO

Em ouro de (19,2 Kt.), de 800 milésimos, com marcas de (1837-1984), cravejados com diamantes em talhe 8/8, rosa, micropérolas e rubi. Peso aprox.: 10,6 gr. Comp.: (maior) 3 cm. **300 / 400 €**

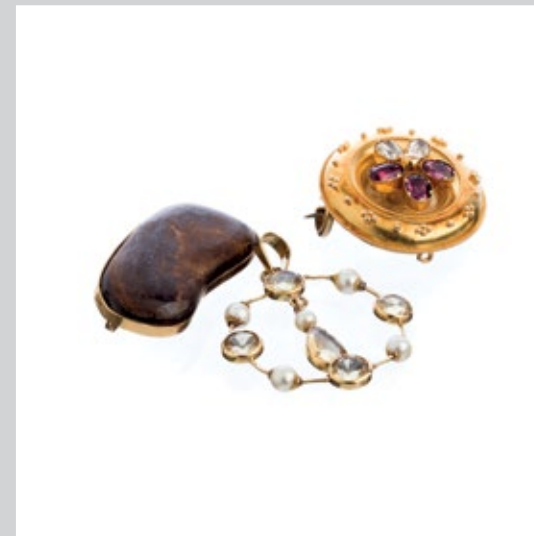

141 . TRÊS ALFINETES DE PEITO

Em ouro contrastado de (19,2 Kt.), de 800 milésimos, cravejados com citrinos, micropérolas, quartzo e vidro. Peso aprox.: 10,3 gr. Comp.: (maior) 4 cm. **200 / 300 €**

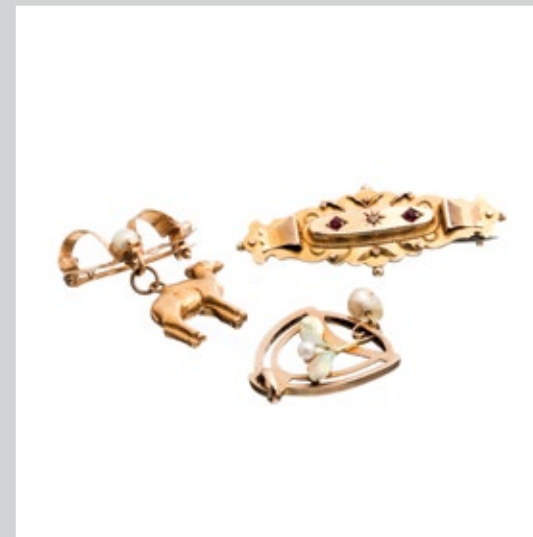

142 . TRÊS ALFINETES DE PEITO

Em ouro dois de (9 Kt.), de 375 milésimos, e um de (19,2 Kt.), de 800 milésimos. Cravejados com rubis, pérolas e um diamante em talhe rosa. Marcados. Peso aprox.: 8,8 gr. Comp.: (maior) 4 cm. **170 / 250 €**



143 . ALFINETE DE PEITO DE BARETTE

Em ouro do início do séc. XX, de (19,2 Kt.), de 800 milésimos, cravejado com espinela azul em talha oval. Peso aprox.: 3,8 gr. Comp.: 8 cm. **100 / 200 €**

**144 . COLAR**

Em ouro do início do séc. XX, de (19,2 Kt.), de 800 milésimos, cravejada com micropérolas. Peso aprox.: 14,2 gr. Comp.: 39 cm. **350 / 600 €**

**145 . CORRENTE DE RELÓGIO**

Em ouro de (19,2 Kt.), de 800 milésimos, contraste Tigre II (1887-1937), com argola de mola não original. Peso aprox.: 6,2 gr. Comp.: 28 cm. **130 / 200 €**

**148 . FIO E PULSEIRA**

Em ouro de (19,2 Kt.), de 800 milésimos, contraste Dragão (1938-1984), cravejado com contas azulturquesas. Peso aprox.: 31,4 gr. Comp.: 70 cm. **600 / 750 €**

**149 . TRÊS PULSEIRAS**

Em ouro contrastado de (19,2 Kt.), de 800 milésimos, e (18 Kt.), de 750 milésimos. Cravejadas com turquesas. Peso aprox.: 16,8 gr. Comp.: (maior) 20 cm. **200 / 300 €**

**146 . COLAR COM PULSEIRA**

Em ouro indiano do início do séc. XX, de (20 Kt.), de 850 milésimos, cravejado com safiras em talhe oval. Peso aprox.: 21,3 gr. Comp.: 67 cm. **550 / 750 €**

**147 . TRÊS PULSEIRAS**

Em ouro de (19,2 Kt.), de 800 milésimos, contraste Dragão (1938-1984), cravejado com Lápis-lazuli e osso. Peso aprox.: 8,9 gr. **200 / 300 €**

**150 . PULSEIRA**

Em ouro em malha rendilhada de (19,2 Kt.), de 800 milésimos, contraste Dragão II (1887-1937). Falta moscotão. Peso aprox.: 7,5 gr. Comp.: 17 cm. **150 / 250 €**

**151 . SEIS PULSEIRAS**

Em ouro contrastado com marcas de (1938-1984), de 800 milésimos. Peso aprox.: 17 gr. Comp.: (maior) 17 cm. **350 / 600 €**

**152 . TRÊS FIOS**

Em ouro de (19,2 Kt.), de 800 milésimos, contraste Dragão (1938-1984). Peso aprox.: 29,8 gr. Comp.: (maior) 71 cm. **600 / 800 €**

**153 . TRÊS FIOS**

Em ouro de (19,2 Kt.), de 800 milésimos, contraste Dragão (1938-1984). Peso aprox.: 29,2 gr. Comp.: (maior) 72 cm. **600 / 800 €**

**154 . SEIS FIOS**

Em ouro de (19,2 Kt.), de 800 milésimos, (18 Kt.), de 750 milésimos, (9 Kt.), de 375 milésimos. Peso aprox.: 48,2 gr. Comp.: (maior) 70 cm. **950 / 1.200 €**

**155 . COLAR COM PENDENTE**

Em ouro de (19,2 Kt.), de 800 milésimos, contraste Dragão (1938-1984). Libra Rainha Victória do ano 1887. Peso 29,6 gr. Comp.: 67,5 cm. **600 / 800 €**

**156 . PULSEIRA RÍGIDA**

Em ouro de (19,2 Kt.), de 800 milésimos, marca Municipal da (2ª metade) do séc. XIX. Cravejada com micropérola uma granada e esmaltes. Faltas. Peso aprox.: 24 gr. Diâm.: 6 cm. **1.500 / 2.000 €**

**157 . PULSEIRA RÍGIDA**

Em ouro de (19,2 Kt.), de 800 milésimos, contraste Dragão (1938-1984). Com desenhos vegetalistas gravados. Peso aprox.: 28,2 gr. Diâm.: 6,5 cm. **600 / 800 €**

**158 . PULSEIRA RÍGIDA**

Em ouro de (19,2 Kt.), de 800 milésimos, contraste Dragão (1938-1984), com granada no fecho. Peso aprox.: 31,7 gr. Comp.: 19 cm. **600 / 800 €**

**159 . PULSEIRA**

Em ouro de (19,2 Kt.), de 800 milésimos, contraste Dragão (1938-1984), com fecho em laça. Peso aprox.: 7,6 gr. Comp.: 5,5 cm. **160 / 200 €**

**160 . PULSEIRA**

Em ouro de (19,2 Kt.), de 800 milésimos, contraste Dragão (1938-1984). Peso aprox.: 16,4 gr. Diâm.: 6,5 cm.

350 / 500 €

**161 . COLAR E PULSEIRA**

Em ouro e prata do final do séc. XIX, contrastado de 800 milésimos e 833 milésimos, cravejado com marcassites e pedras sintéticas. Peso aprox.: 21 gr. Comp.: (colar) 42 cm. **225 / 350 €**

**162 . PULSEIRA**

Em prata dourada do início do séc. XX, de 925 milésimos, cravejada com granadas em talhe rosa. Falta uma granada. Peso aprox.: 7,7 gr. Comp.: 19 cm. **230 / 400 €**

**163 . PULSEIRA EM PRATA**

Do final do séc. XIX, em prata 833 milésimos, cravejado com diamantes em talhe antigo e rosa. Peso aprox.: 39,7 cm. Comp.: 19,5 cm. **400 / 600 €**

**164 . PAR DE BRINCOS**

Em ouro do séc. XVIII, de (19.2 Kt.), contraste do Porto (1732-1776), decoração vegetalista em esmaltes verdes e branco com pêndulo com golfinhos, e aljôfares. Peso aprox.: 11,5 gr. Alt.: 6,1 cm. **5.000 / 7.500 €**

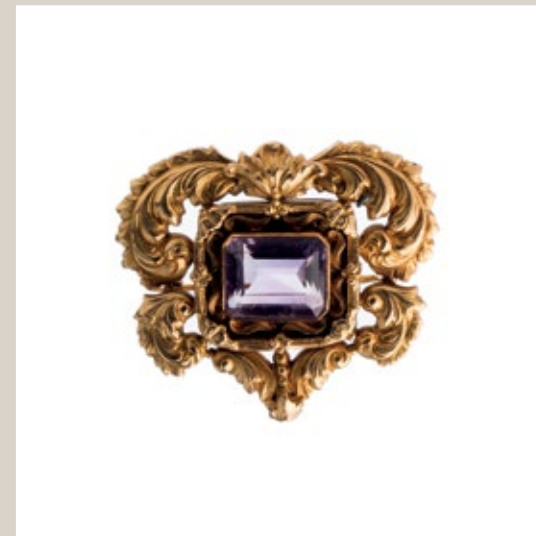
**165 . ALFINETE DE PEITO**

Em ouro do final do séc. XIX, de 800 milésimos, cravejado com ametista em talhe rectangular. Peso aprox.: 21 gr. Dim.: 4,5 cm. **400 / 600 €**

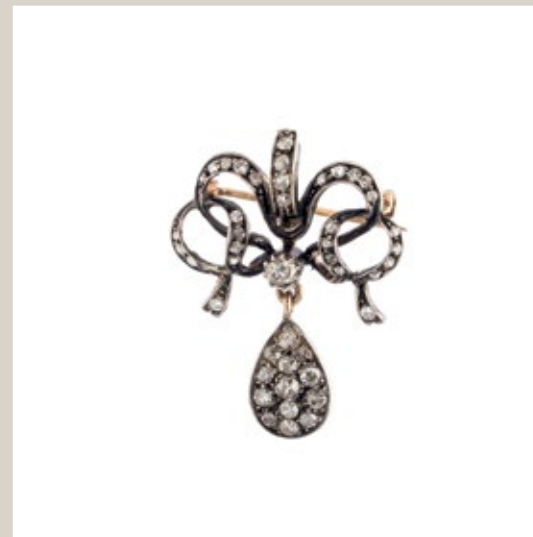
**166 . ALFINETE/PENDENTE**

Português do séc. XIX, em ouro de (19,2 Kt.), de 800 milésimos e prata 833 milésimos, cravejado com diamantes em talhe antigo. Peso aprox.: 6,3 gr. Comp.: 3,5 cm. **175 / 250 €**

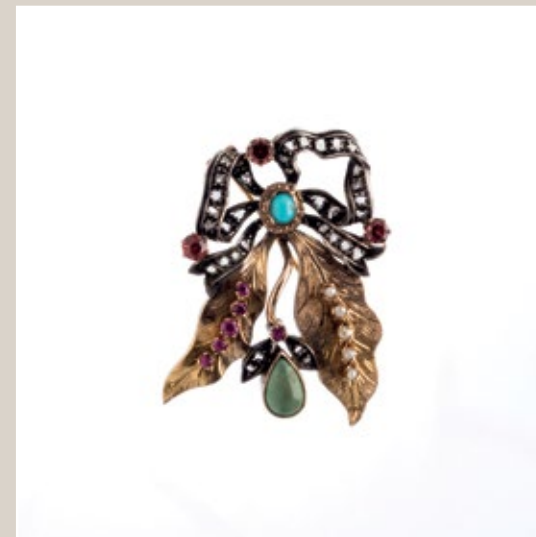
**167 . ALFINETE DE PEITO**

Em ouro de (19,2 Kt.), de 800 milésimos e prata 833 milésimos, contraste Cão (1938-1984), cravejado com rubis, diamantes em talhe rosa, turquesas e micropérolas. Peso aprox.: 6,7 gr. Comp.: 3,5 cm. **130 / 200 €**



168 . PENDENTE “ORDEM DE SANTIAGO”

Em prata dourada com marca de contraste (Javali II), de 833 milésimos em uso desde 1887-1938. Cravejada com esmaltes translúcidos verdes. Peso aprox.: 7,8 gr. Dim.: 5 cm. **200 / 300 €**



169 . ALFINETE DE PEITO

Em ouro de (19,2 Kt.), de 800 milésimos, contraste Dragão (1938-1984), cravejado com pérolas de cultura, ametistas, rubis, turquesas e diamantes. Peso aprox.: 9,5 gr. Dim.: 6 cm. **200 / 300 €**



172 . ALFINETE DE PEITO

Em ouro bicolor de (19,2 Kt.), de 800 milésimos, contraste Dragão (1938-1984), cravejado com 30 diamantes 8/8 com certa de (0,42 ct.), 4 micropérolas e uma turquesa verde. Peso aprox.: 10,8 gr. Comp.: 4,5 cm. **300 / 400 €**



173 . ALFINETE DE PEITO

Em ouro de (19,2 Kt.), de 800 milésimos e prata 833 milésimos, contraste Cão (1938-1984), com figura feminina esmaltada em moldura cravejada com citrinos em talhe carré e 4 diamantes em talhe 8/8. Peso aprox.: 12 gr. Dim.: 3 x 3 cm. **250 / 350 €**



170 . ALFINETE DE PEITO

Em ouro de (19,2 Kt.), de 800 milésimos, contraste Dragão (1938-1984), cravejado com cabochon de rocha matriz e opala. Peso aprox.: 12,2 gr. Dim.: 4 cm. **200 / 300 €**



171 . ALFINETE DE PEITO PLUMA

Em ouro de (19,2 Kt.), de 800 milésimos, contraste Dragão (1938-1984), cravejado com 10 diamantes em talhe 8/8 com cerca de (0,14 ct.). Peso aprox.: 15,5 gr. Dim.: 5 cm. **400 / 600 €**

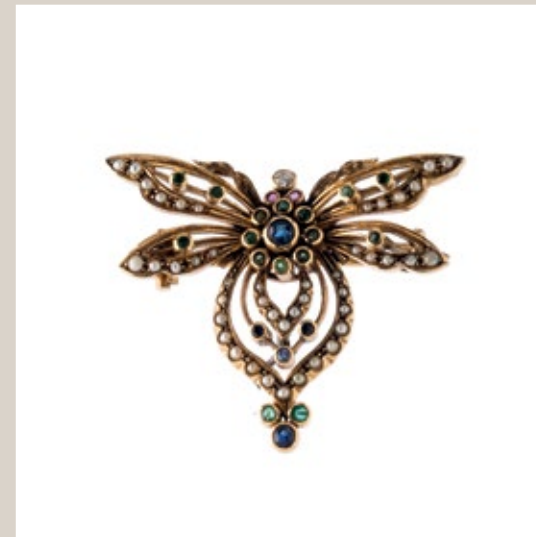

174 . ALFINETE DE PEITO “BORBOLETA”

Em ouro de (19,2 Kt.), de 800 milésimos, com marcas de (1938-1984), cravejado com safiras, esmeraldas, rubis, micropérolas e um brilhante. Peso aprox.: 10,5 gr. Dim.: 4 cm. **250 / 350 €**



175 . ALFINETE DE PEITO “FLOR”

Em ouro de (19,2 Kt.), de 800 milésimos e prata 833 milésimos, contraste Cão (1938-1984), cravejado com 9 rubis 1 brilhante e diamantes em talhe rosa. Peso aprox.: 18,6 gr. Dim.: 3,5 cm. **400 / 600 €**



176 . ALFINETE DE PEITO “BORBOLETA”

Em ouro de (19,2 Kt.), de 800 milésimos, contraste Dragão (1938-1984), cravejado com granadas e turquesas em cabochon em talhe redondo e navette. Peso aprox.: 8 gr. Dim.: 5 cm. **150 / 250 €**

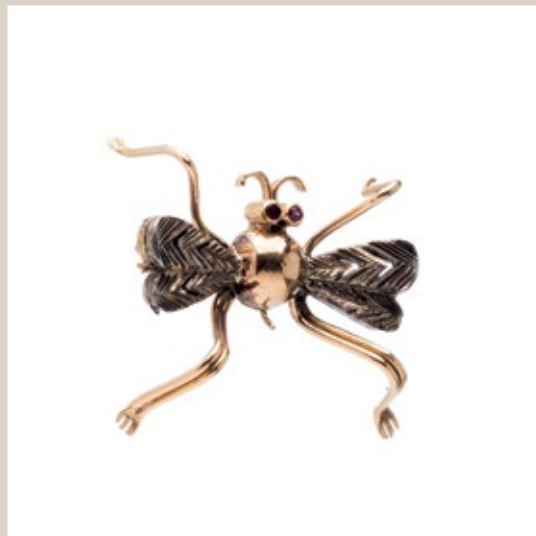

177 . ALFINETE DE PEITO

Em ouro de (19,2 Kt.) de 800 milésimos e prata 833 milésimos, contraste Cão (1938-1984), cravejado com 2 rubis em talhe redondo. Peso aprox.: 3,1 gr. Comp.: 3 cm. **100 / 250 €**

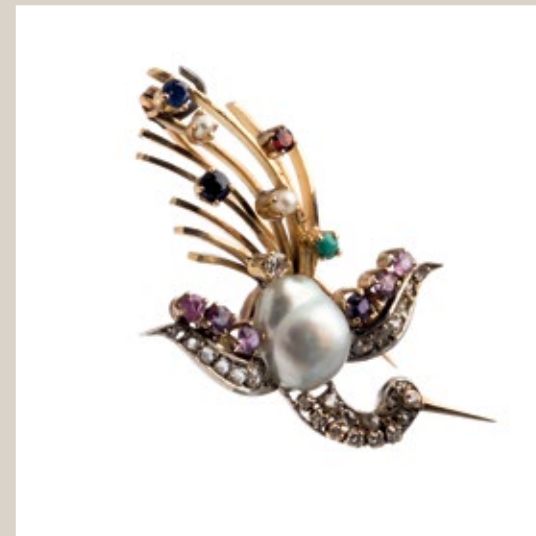

180 . ALFINETE DE PEITO

Em ouro de (19,2 Kt.), de 800 milésimos e prata 833 milésimos, contraste Cão (1938-1984), cravejado com safiras, micropérolas, granadas, ametistas e diamantes em talhe rosa, turquesa, 8/8 e corpo de pérola. Peso aprox.: 8,8 gr. **400 / 600 €**

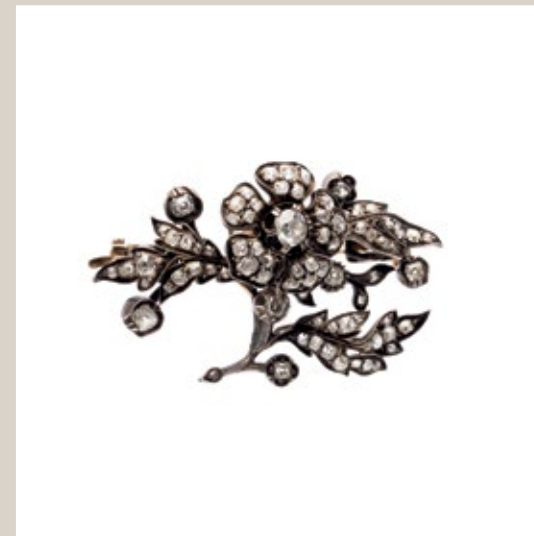

181 . ALFINETE DE PEITO TREMBLANTE “RAMO DE FLORES”

Em ouro do séc. XX, de (19,2 Kt.), de 800 milésimos e prata 833 milésimos, cravejado com diamantes em talhe antigo. Peso aprox.: 19,4 gr. Comp.: 6 cm. **750 / 1.000 €**



178 . ORDEM DE CRISTO

Portuguesa, do séc. XVII/XVIII, em ouro de (19,2), de 800 milésimos e prata 750 milésimos. Cravejada com diamantes em talhe rosa e esmaltes policromos. Falhas no esmalte. Peso aprox.: 12,1 gr. Comp.: 4 cm. **1.000 / 2.000 €**



179 . ALFINETE/PENDENTE

Em ouro de (19,2 Kt.), de 800 milésimos, contraste Dragão (1938-1984), cravejado com diamantes em talhe antigo, rosa, turquesas, pérolas de cultura e esmaltes azuis. Peso aprox.: 14,9 gr. Dim.: 5 cm. **350 / 500 €**

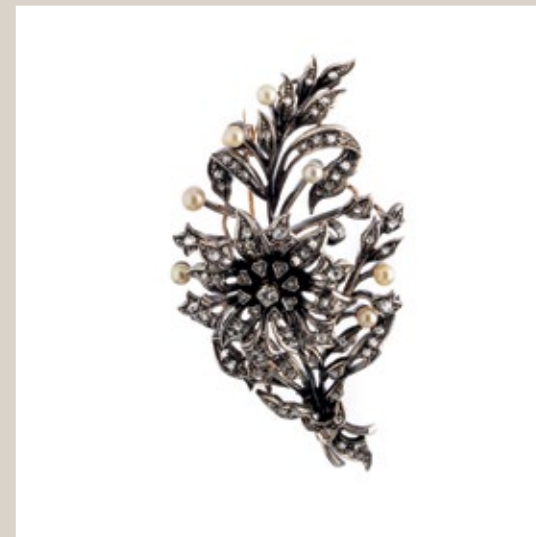

182 . ALFINETE DE PEITO TREMBLANT “RAMO DE FLORES

Em ouro do início do séc. XX, de (19,2 Kt.), de 800 milésimos e prata 833 milésimos, cravejado com diamantes em talhe rosa, um brilhante e micropérolas. Peso aprox.: 29,1 gr. Comp.: 7 cm. **750 / 1.000 €**

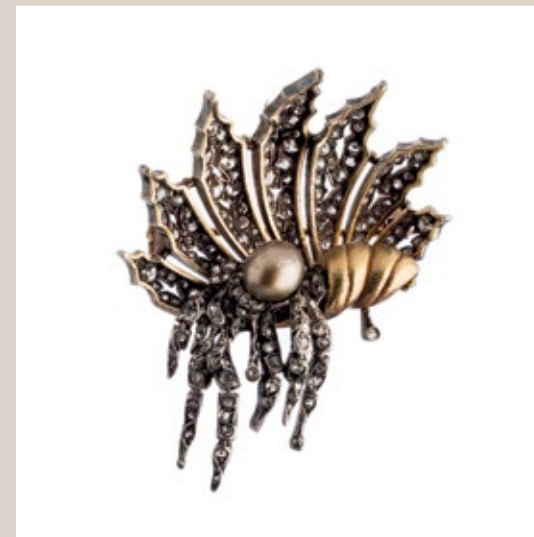

183 . ALFINETE DE PEITO “CONCHA COM ERMITA”

Em ouro do séc. XIX, de (19,2 Kt.), de 800 milésimos e prata 833 milésimos, cravejado com diamantes em talhe rosa e pérola natural. Peso aprox.: 17,9 gr. Comp.: 4 cm. **350 / 500 €**

**184 . ALFINETE DE PEITO**

Em ouro de (19,2 Kt.), de 800 milésimos e prata 833 milésimos, contraste Cão (1938-1984) Cravejado com 17 rubis e diamantes em talhe rosa. Peso aprox.: 18,9 gr. Comp.: 7 cm. **150 / 250 €**

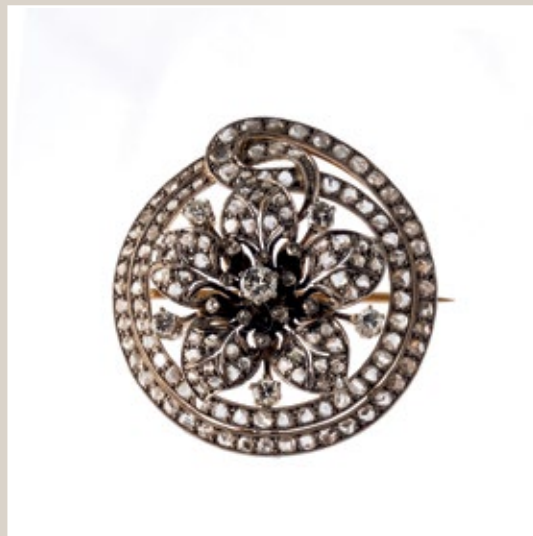
**185 . ALFINETE DE PEITO ARTE NOVA**

Em ouro de (19,2 Kt.), de 800 milésimos, contraste Dragão (1938-1984), cravejado com diamantes em talhe rosa, antigo e brilhante. Peso aprox.: 11,2 gr. Diâm.: 3 cm. **800 / 1.200 €**

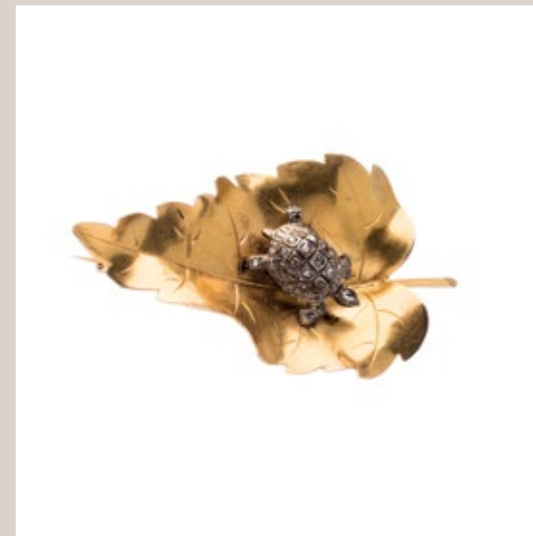
**188 . ALFINETE DE PEITO “FOLHA”**

Em ouro de (19,2 Kt.), de 800 milésimos e prata 833 milésimos, folha com tartaruga em prata, cravejada com diamantes em talhe rosa. Peso aprox.: 8,6 gr. Comp.: 4,5 cm. **200 / 300 €**

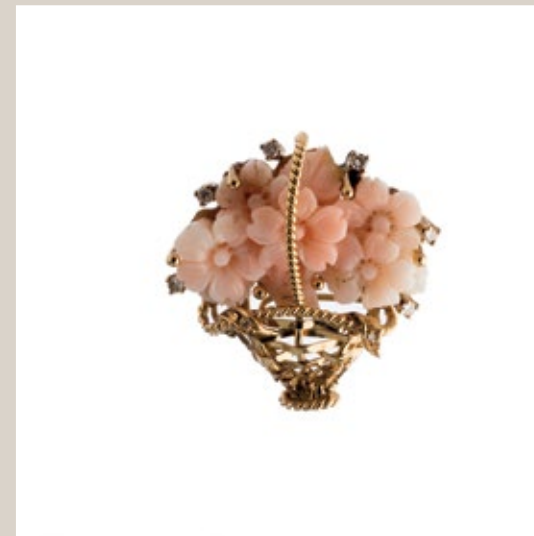
**189 . ALFINETE DE PEITO**

Em ouro de (19,2 Kt.), de 800 milésimos, contraste Dragão (1938-1984), cravejado com 8 diamantes 8/8 com cerca de (0,22 ct.), flores talhadas em coral rosa. Peso aprox.: 14,4 gr. Comp.: 3 cm. **300 / 500 €**

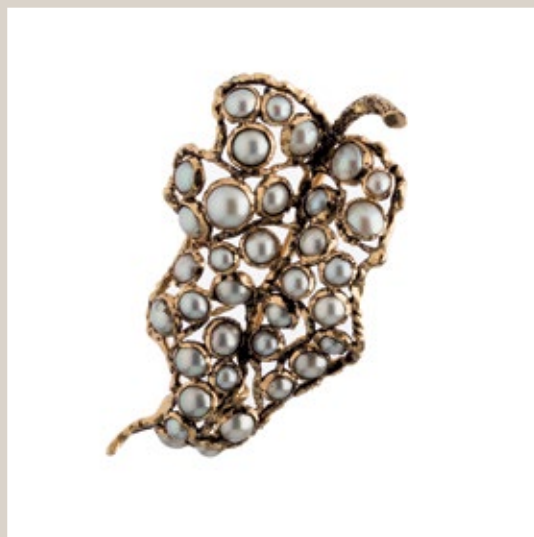
**186 . ALFINETE DE PEITO “PARRA”**

Em ouro de (19,2 Kt.), de 800 milésimos, contraste Dragão (1938-1984), cravejado com meias pérolas. Peso aprox.: 19,5 gr. Comp.: 6 cm. **400 / 600 €**

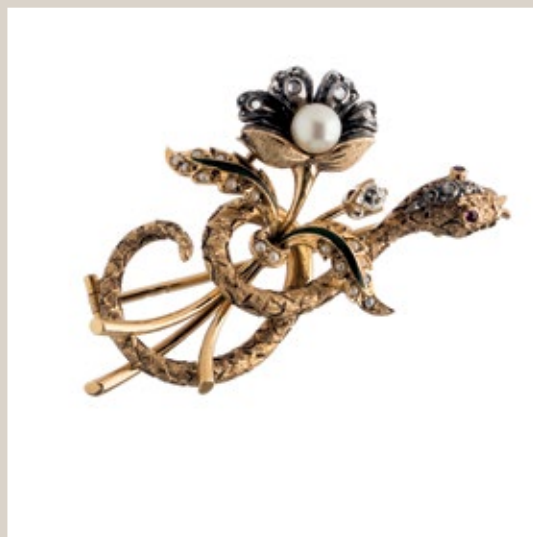
**187 . ALFINETE DE PEITO**

Em ouro de (19,2 Kt.), de 800 milésimos e prata 833 milésimos, contraste Cão (1938-1984), cravejado com 2 rubis, 7 diamantes em talhe rosa, 1 brilhante, micropérolas, 1 pérola de cultura e um esmalte verde. Peso aprox.: 17,7 gr. Comp.: 5 cm. **800 / 1.200 €**

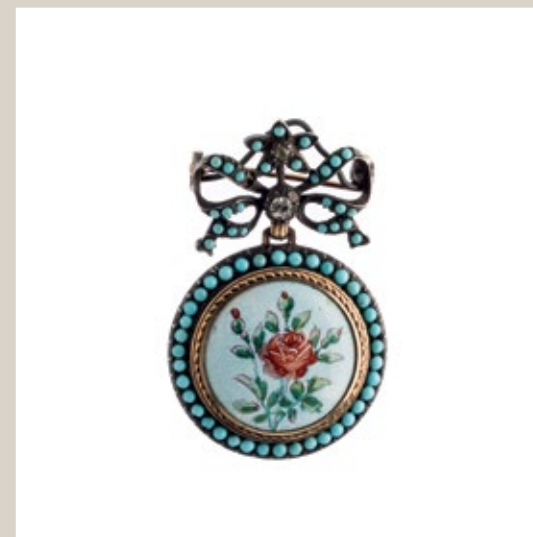
**190 . ALFINETE DE PEITO**

Português, de finais do séc. XIX, em ouro de (19,2 Kt.), de 800 milésimos e prata 833 milésimos, contraste Cão (1938-1984), com pendente com placa esmaltada de flores, cravejado com quartzos e turquesas. Peso aprox.: 11,4 gr. Dim.: 4 m. **400 / 600 €**

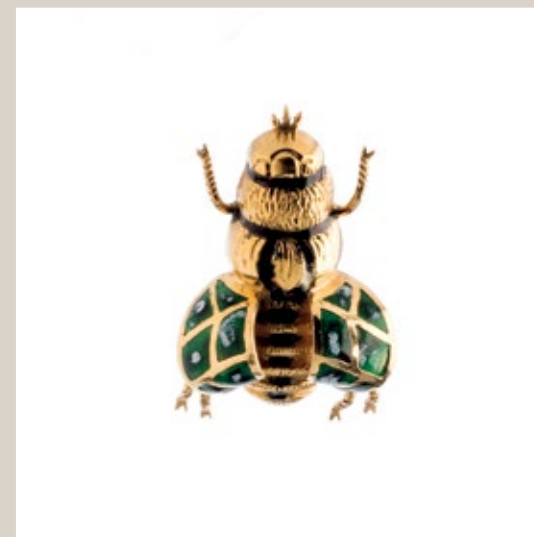
**191 . ALFINETE DE PEITO “MOSCA”**

Em ouro de (19,2 Kt.), de 800 milésimos, contraste Dragão (1938-1984), com esmaltes policromos. Peso aprox.: 5,4 gr. Comp.: 3 cm. **130 / 200 €**

**192 . PINGENTE**

Em ouro de (19,2 Kt.), de 800 milésimos e prata 833 milésimos contraste Cão (1938-1984), cravejado com turquesas, olivines e pedra dura. Peso aprox.: 9,6 gr. Dim.: 4 cm. **240 / 400 €**

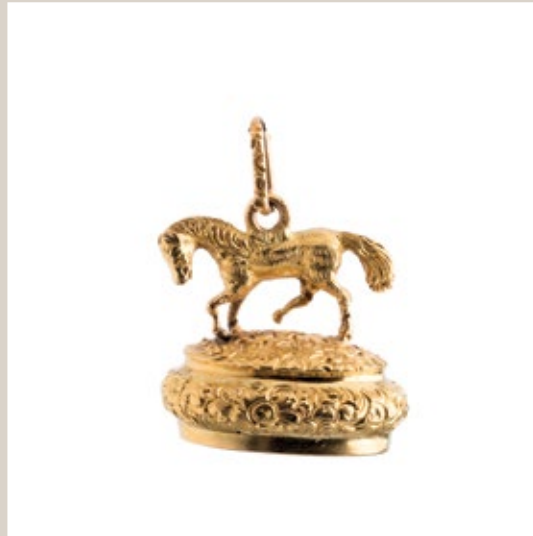
**193 . PENDENTE**

Em ouro do final do séc. XIX, de (19,2 Kt.), de 800 milésimos. Decorado com cavalo em relevo. Peso aprox.: 24,3 gr. Dim.: 3 x 3 cm. **600 / 800 €**

**194 . ALFINETE DE PEITO “MÃO COM CARTEIRA”**

Em ouro de (19,2 Kt.), de 800 milésimos, contraste Dragão (1938-1984), mão com bolsa relicário com esmaltes translúcidos com micropérolas. Falhas no esmalte. Peso aprox.: 11,1 gr. Comp.: 4,5 cm. **250 / 350 €**

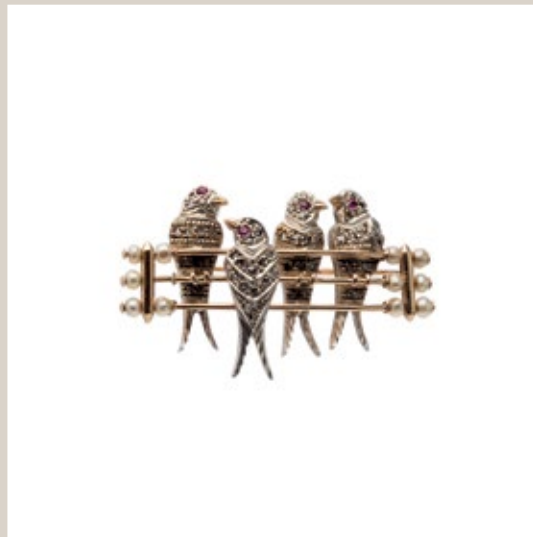
**195 . ALFINETE DE PEITO**

Em ouro de (19,2 Kt.), de 800 milésimos e prata 833 milésimos, contraste Cão (1938-1984), andorinhas cravejadas com rubis e diamantes em talhe rosa e micropérolas. Peso aprox.: 8,8 gr. Dim.: 4 cm. **250 / 350 €**

**196 . CORRENTE**

Em ouro de 19,2 kt., de 800 milésimos do séc. XIX, malha entrançada com elos cinzelados e placas de ônix com pérolas ao centro. Peso aprox.: 10,8 gr. Comp.: 36 cm. **550 / 750 €**

**197 . GRANDE CRUCIFIXO**

Português final do séc. XVIII, em ouro cinzelado de (19,2 Kt.), de 800 milésimos. Peso aprox.: 35,1 gr. Dim.: 10 x 7 cm. **1.750 / 3.000 €**

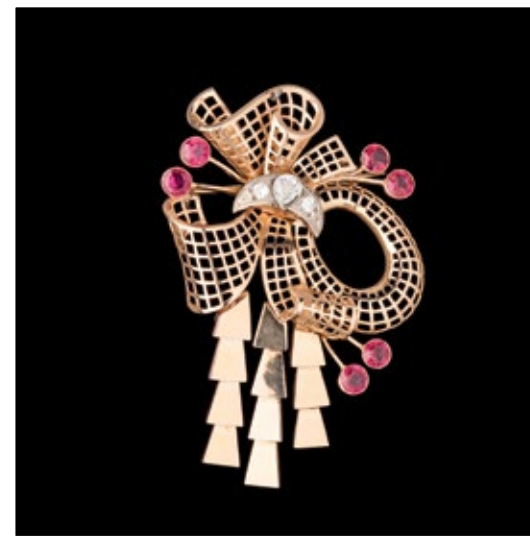
**198 . ALFINETE “RAMO DE FLORES”**

Português, da primeira metade do séc. XX, em ouro de 800 milésimos e prata 833 milésimos, contrastado. Cravejado com 6 rubis e 3 diamantes, tendo o maior cerca de (0,25 ct.). Com estojo original. Peso aprox.: 21,6 gr. Dim.: 7 x 5 cm. **1.100 / 1.750 €**

**199 . ANEL**

Português, do final do séc. XVIII, em ouro de 585 milésimos e prata de 835 milésimos, cravejado com quartzos com folhetas. Peso aprox.: 6,6 gr. Med.: 7. **900 / 1.200 €**

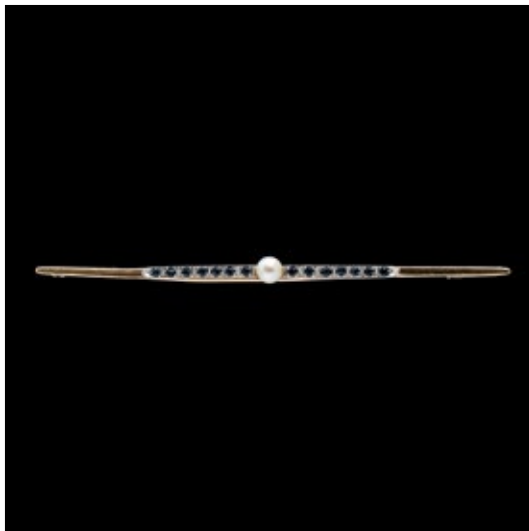
**200 . ALFINETE DE PEITO**

Em ouro (14 Kt.), de 585 milésimos, contraste Andorinha (pós 1985). Cravejado com 14 safiras, diamantes e uma pérola de cultura. Peso aprox.: Comp.: 10 cm. **200 / 300 €**

**201 . ALFINETE/PENDENTE**

Português, do final do séc. XVIII, em prata portuguesa, de 833 milésimos, cravejado com cristais de rocha. Faltas. Peso aprox.: 10,8 gr. Dim.: 4,5 x 3,5 cm. **100 / 200 €**

**202 . COLAR DE PÉROLAS**

De cultura aprox. 8mm, fecho em forma de flor ouro de (19,2 Kt.), de 800 milésimos e prata 833 milésimos, cravejado com citrinos, reverso gravado. Peso aprox.: 60,5 gr. Comp.: 33 cm. **300 / 500 €**

**203 . MEDALHA**

Em ouro de (19,2 Kt.), de 800 milésimos, contraste Veado (pós 1985). Moldura cravejada com 34 diamantes em talhe de brilhante com (0,51 ct.). Marca de ourives de LEITÃO & IRMÃO. Peso aprox.: 9,9 gr. Diâm.: 3 cm. **500 / 750 €**

**204 . ALFINETE "BORBOLETA"**

Em ouro de (19,2 Kt.) de 800 milésimos e prata 925 milésimos, cravejado com rubi em talhe cabochon, cravejado com 48 diamantes em talhe de brilhante. Contrastes Cão e Galo (1985-1999). Peso aprox.: 8 gr. Dim.: 3 x 2 cm. **500 / 750 €**

**205 . ALFINETE**

Em ouro de (19,2 Kt.) de 800 milésimos e prata de 833 milésimos, cravejado com diamantes em talhe 8/8, e o central em talhe antigo com (0,80 ct.). Contraste Cão (1938-1984). Peso aprox.: 12,5 gr. Diâm.: 3,5 cm. **1.000 / 1.500 €**

**206 . ALFINETE E PAR DE BRINCOS**

Português, do séc. XIX, em ouro de 800 milésimos e prata 833 milésimos, decorados com esmaltes, cravejados com esmeraldas e diamantes em talhe rosa e elementos esmaltados. Fechos em mola. Peso aprox.: 31 gr. **700 / 1.000 €**

**207 . PENDENTE**

Em ouro de (19,2 Kt.), de 800 milésimos, contraste Dragão (1938-1984). Decorado ao centro em esmalte "figura feminina" e cravejado com turquesas. Peso aprox.: 19,4 gr. Diâm.: 4 cm. **400 / 600 €**



208 . ALFINETE DE PEITO

Em ouro de (19,2 Kt.) de 800 milésimos e prata 833 milésimos, contraste Cão e Galo (1938-1984). Aplicação de pérola de cultura e diamantes em talhe rosa. Peso aprox.: 10,6 gr. Diâm.: 4 cm. **200 / 300 €**



209 . ALFINETE DE PEITO

Em ouro de (19,2 Kt.), de 800 milésimos e prata 833 milésimos. Cravejado com diamantes em talhe rosa com (0,33 ct.), e um central em talhe antigo. Contraste Dragão II (1887-1937). Peso aprox.: 10,3 gr. Diâm.: 3 cm. **350 / 500 €**



210 . ALFINETE DE PEITO

Em ouro de (19,2 kt.), de 800 milésimos e prata de 833 milésimos. Contraste Cão e Galo (1938-1984). Aplicação de pérola de cultura, cravejada com granadas e diamantes em talhe de mesa. Peso aprox.: 12 gr. Diâm.: 3,5 cm. **150 / 250 €**



211 . ALFINETE PENDENTE

Em ouro de (19,2 Kt.) de 800 milésimos e prata 833 milésimos. Decorado com camafeu de concha, e cercadura cravejada com diamante talhe rosa. Contraste do Cão e Galo (1938-1984). Peso aprox.: 17 gr. Dim.: 5 x 3 cm. **300 / 500 €**



212 . ALFINETE DE PEITO

Em ouro de (19,2 kt.), de 800 milésimos, cravejado com 11 diamantes de (0,57 ct.), e placa de onix. Contraste Dragão (1938-1984). Peso aprox.: 7 gr. Dim.: 3 x 4 cm. **400 / 500 €**



213 . ANEL

Em ouro de 800 milésimos e prata 833 milésimos, contraste Tigre (1887-1937). Decorado com esmaltes, cravejado com uma safira de Ceilão, com (3,8 ct.), e com diamantes em talhe rosa e 8 em talhe antigo (0,40 ct.). Peso aprox.: 7 gr. **800 / 1.200 €**



214 . ANEL

Em ouro de (18 kt.), de 800 milésimos e prata de 833 milésimos, cravejado com ametista em talhe oval e diamantes. Peso aprox.: 7 gr. Med.: 14. **250 / 400 €**



215 . ANEL

Em ouro branco de (19.2 kt.), contraste Formiga e Galo (1938-1984), cravejado com diamantes talhe 8/8 com cerca de (0.9 ct.), e safira talhe oval. Peso aprox.: 5 gr. Med. 14 **350 / 500 €**



216 . COLAR DE PÉROLAS

De cultura de duas fiadas com cerca de (7,8mm). Fecho em prata de 833 milésimos, cravejados com topázios e quartzos com folhetas. Peso total.: 71 gr. Comp.: 36,5 cm. **500 / 750 €**

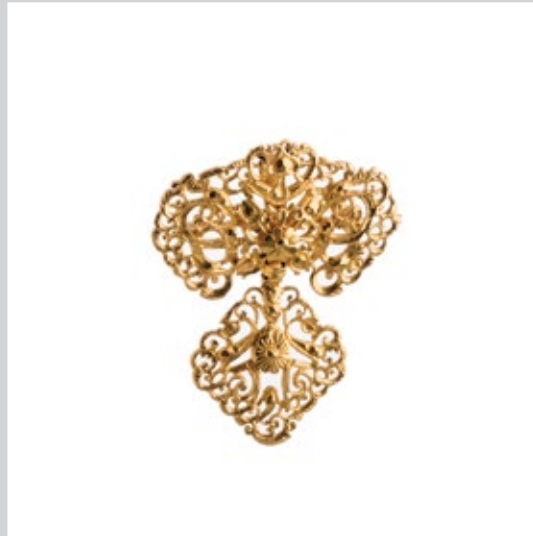

217 . LAÇA

Portuguesa, do séc. XX, em ouro de (19,2 Kt.), de 800 milésimos, contraste Veado (pós 1985). Peso aprox.: 10,9 gr. Dim.: 4,5 x 3,5 cm. **400 / 600 €**



218 . CONJUNTO DE CINCO PEÇAS

Em ouro de (18 Kt.), de 750 milésimos, contraste francês, composto por, anel, par de brincos, e dois pendentes com camafeus em concha. Peso aprox.: (total) 12 gr. Anel (med) 14. **350 / 500 €**

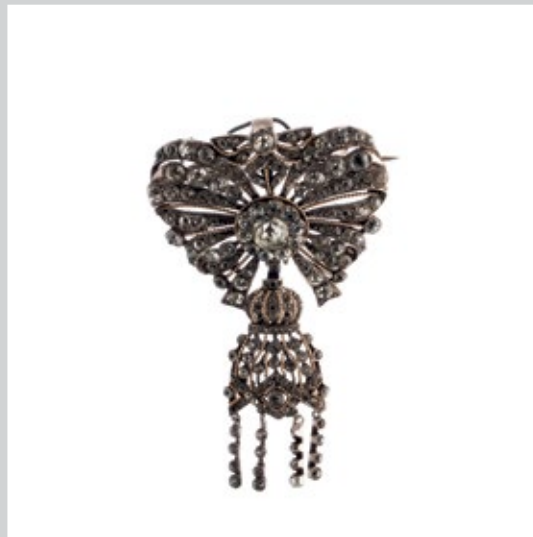

219 . PENDENTE “LAÇA”

Portuguesa, do séc. XVIII, cravejada com minas novas, em ouro, de (18 Kt.), de 750 milésimos e prata 833 milésimos, Peso aprox.: 32,3 gr. Dim.: 8 x 5 cm. **500 / 1.000 €**



220 . PENDENTE “CRUZ ORDEM DE MALTA”

Em ouro de (19,2 Kt.), de 800 milésimos, contraste Dragão (1938-1984), decoração a esmaltes a azul e branco. Peso aprox.: 17,2 gr. Dim.: 7 x 5 cm. **650 / 800 €**



221 . ALFINETE DE PEITO

Em ouro do início do séc. XX, de (19,2 Kt.), de 800 milésimos, e prata 833 milésimos, cravejado com diamantes em talhe rosa e brilhantes e pérolas de cultura. Peso aprox.: 16,1 gr. Comp.: 3 cm. **300 / 500 €**

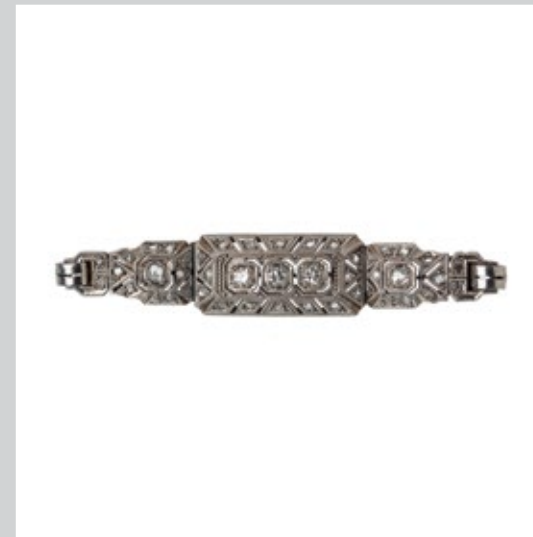

222 . ALFINETE “BARRETTE” ART DÉCO

Em platina do início do séc. XX, de 500 milésimos e prata 833 milésimos, cravejado com diamantes em talhe rosa, meia rosa e antigo. Peso aprox.: 6,2 gr. Comp.: 5,5 cm. **200 / 350 €**



223 . ALFINETE DE PEITO “HERAS”

Em ouro do final do séc. XIX, de (19,2 Kt.), de 800 milésimos e prata 833 milésimos, cravejado com diamantes em talhe rosa. Peso aprox.: 12,8 gr. Comp.: 8,5 cm. **300 / 600 €**

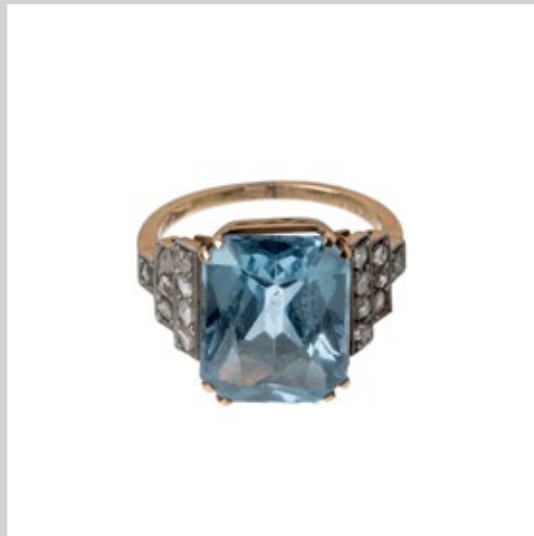
**224 . ANEL**

Em ouro bicolor do início do séc. XX, de (19,2 Kt.), de 800 milésimos, cravejado com espinela azul e 16 diamantes em talhe rosa. Peso aprox.: 4,6 gr. Med. 8. **150 / 250 €**

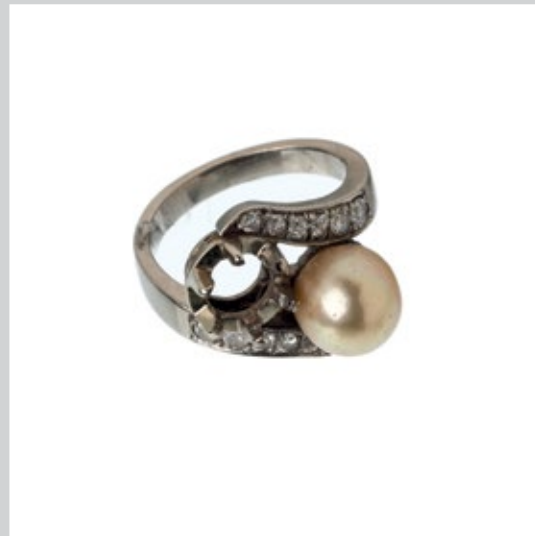
**225 . ANEL**

Em ouro branco do início do séc. XX, de (19,2 Kt.), de 800 milésimos, cravejado com pérola de cultura e diamantes em talhe antigo e 8/8. Peso aprox.: 6,2 gr. Med. 6 **100 / 150 €**

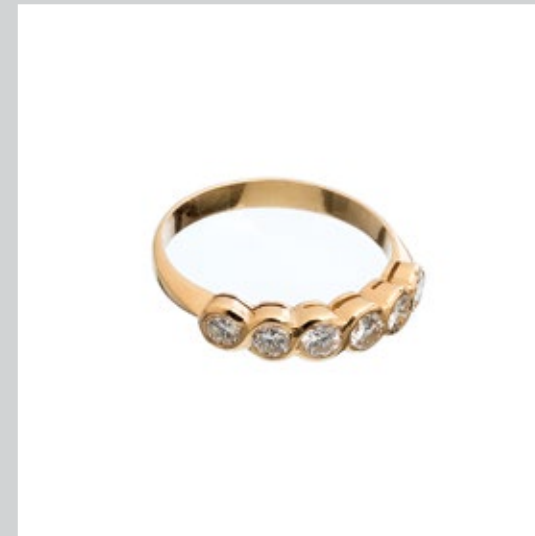
**228 . ANEL**

Em ouro de (19,2 Kt.), de 800 milésimos, contraste Veado e Galo (1985-1999), cravejado com 6 diamantes em talhe de brilhante com cerca de (0,6 ct.). Peso aprox.: 3,5 gr. Med. 16. **750 / 1.000 €**

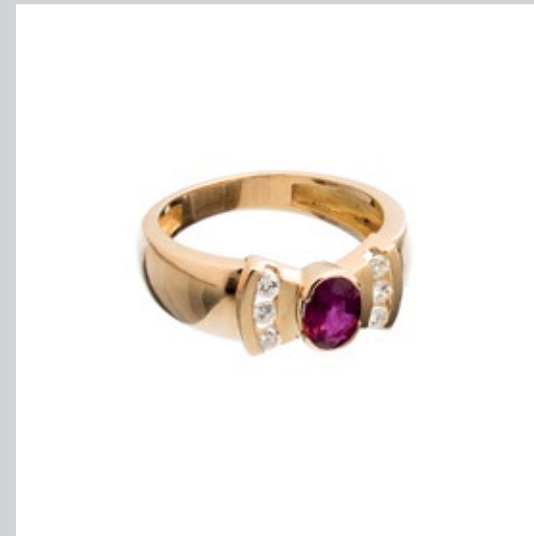
**229 . ANEL**

Em ouro de (19,2 Kt.), de 800 milésimos, contraste Veado e Galo (1985-1999), cravejado com rubi em talhe oval e 6 brilhantes em talhe de diamante com cerca de (0,21 ct.). Peso aprox.: 6 gr. Med.: 18. **800 / 1.200 €**

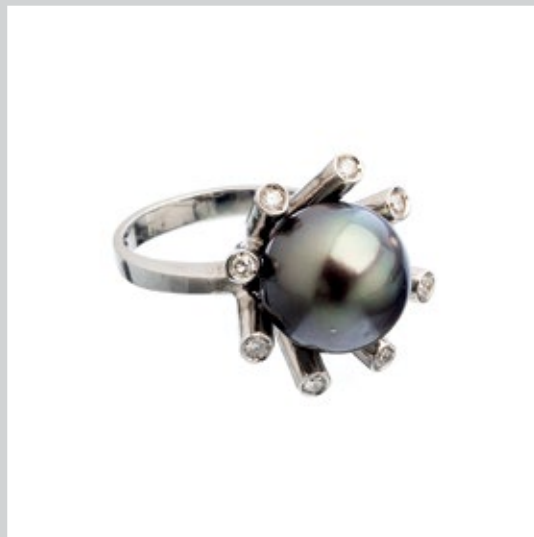
**226 . ANEL**

Em ouro branco de (19,2 Kt.), de 800 milésimos, contraste Veado (pós 1985), cravejado com brilhantes aprox. (0,28ct.), e pérola de cultura do Taiti com aprox. 15mm. Peso aprox.: 11,1 gr. Med. 17 cm. **800 / 1.000 €**

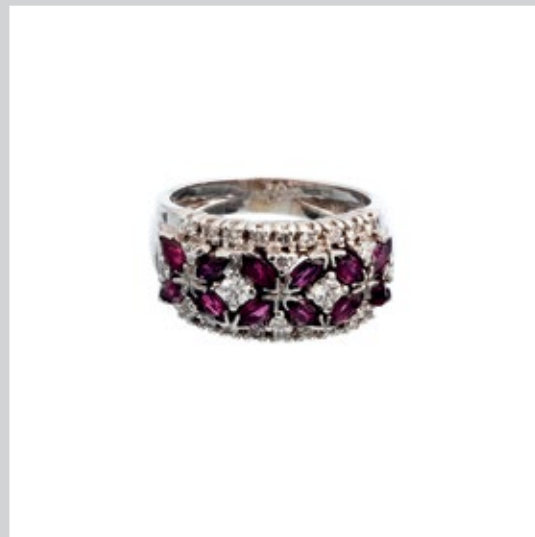
**227 . ANEL**

Em ouro branco de (19,2 Kt.), de 800 milésimos, contraste Andorinha (pós 1985), cravejado com 28 diamantes em talhe de brilhante com cerca de (2,68 ct.) e rubis em talhe de navette. Peso aprox.: 8 gr. Med. 14. **850 / 1.200 €**

**230 . ANEL ART DÉCO**

Em ouro de (19,2 Kt.), de 800 milésimos, contraste Veado (pós 1985), cravejado com diamantes talhe 8/8, aprox. (0.5 ct), e safira rectangular sintética. Peso aprox.: 11,5 gr. Med.: 17. **700 / 1.000 €**

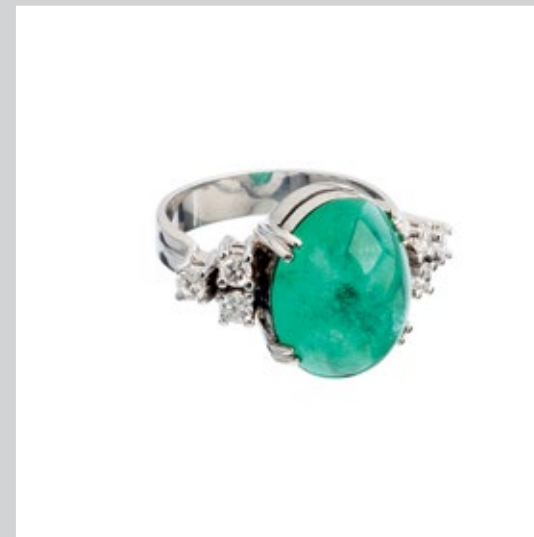
**231 . ANEL**

Em ouro branco de (19,2 Kt.), de 800 milésimos, contraste Veado (pós 1985), cravejado com 6 diamantes em talhe de brilhante com cerca de (0,51 ct.), e uma esmeralda em talhe oval de cabochon com cerca de (2,9 ct.). Peso aprox.: 8 gr. Med. 16. **2.400 / 3.000 €**

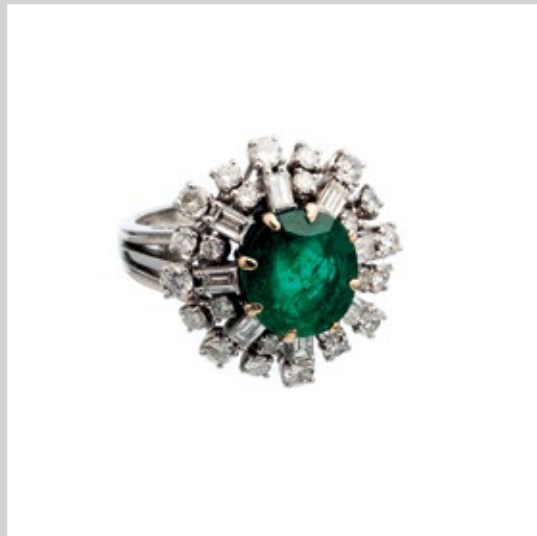
**232 . ANEL**

Em platina 500 milésimos e ouro de (19,2 Kt.), de 800 milésimos. Contraste Cavalo e Galo (1938-1984), cravejado com diamantes em talhe de brilhante e baguette com cerca de (1,9 ct.), esmeralda em talhe oval com cerca de (2.85 ct.). Peso aprox.: 13 gr. Med. 12. **2.500 / 3.500 €**

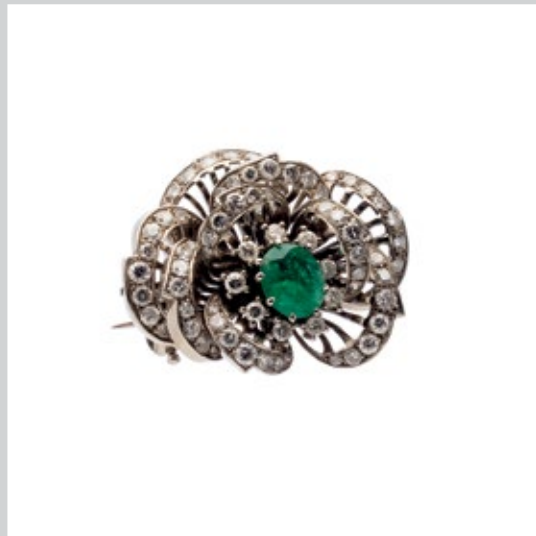
**233 . ALFINETE DE PEITO**

Em ouro branco de (19,2 Kt.), contraste Formiga e Galo (1938-1984), marcado Baptista. Cravejado com 50 brilhantes com cerca de (2 ct.), e esmeralda em talhe oval. Peso aprox.: 19,3 gr. Dim.: 3,5 cm. **1.250 / 2.000 €**

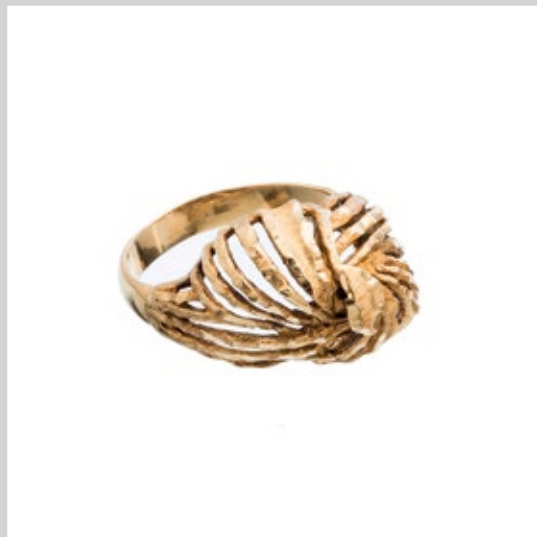
**234 . ANEL MODERNISTA**

Em ouro de (19,2 Kt.), de 800 milésimos, contraste Dragão (1938-1984). Peso aprox.: 6,6 gr. Med. 14. **150 / 300 €**

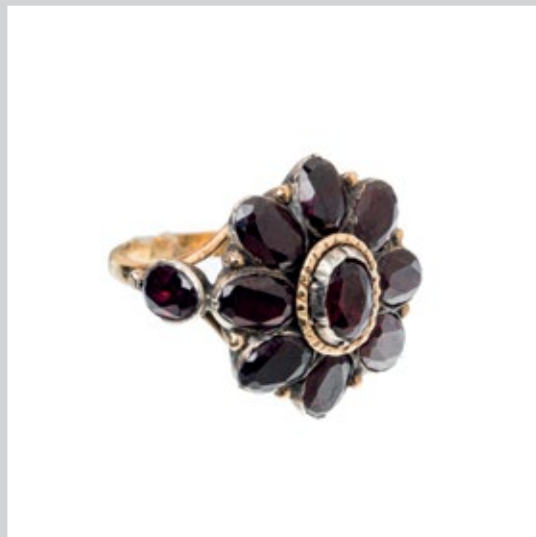
**235 . ANEL**

Em ouro de (19,2 Kt.), de 800 milésimos e prata 933 milésimos, contraste Cão (1938-1984), cravejado com 10 granadas em talhe oval. Peso aprox.: 7,6 gr. Med. 7 cm. **250 / 400 €**

**236 . COLAR**

Em ouro de (19,2 Kt.), de 800 milésimos, e prata 833 milésimos, contraste Dragão (1938-1984), cravejado com 26 diamantes em talhe rosa e 12 granadas em talhe oval. Peso aprox.: 18 gr. Comp.: 36 cm. **500 / 750 €**

**237 . PULSEIRA**

Em ouro do início do séc. XX, de (19,2 Kt.), de 800 milésimos com contas de coral e fecho cravejado com 18 granadas em talhe rosa. Peso aprox.: 32,5 gr. Comp.: 18 cm. **500 / 800 €**

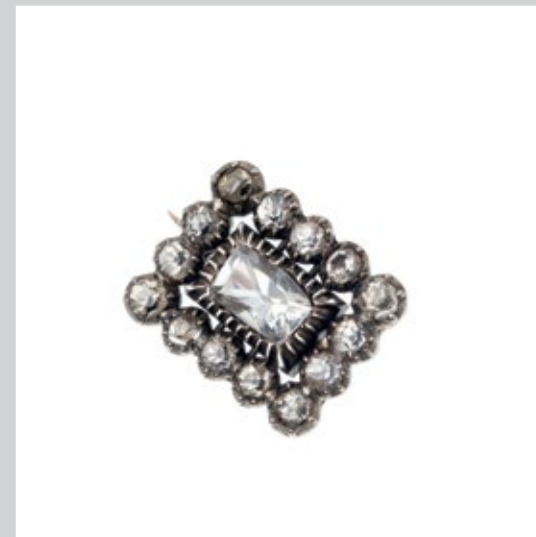
**238 . ALFINETE MINAS NOVAS**

Português, do séc. XIX, em ouro de (19,2 Kt.), de 800 milésimos e prata 750 milésimos, cravejado com quartzos em talhes, redondo e coxim. Peso aprox.: 3,6 gr. Comp.: 1,5 cm. **75 / 125 €**

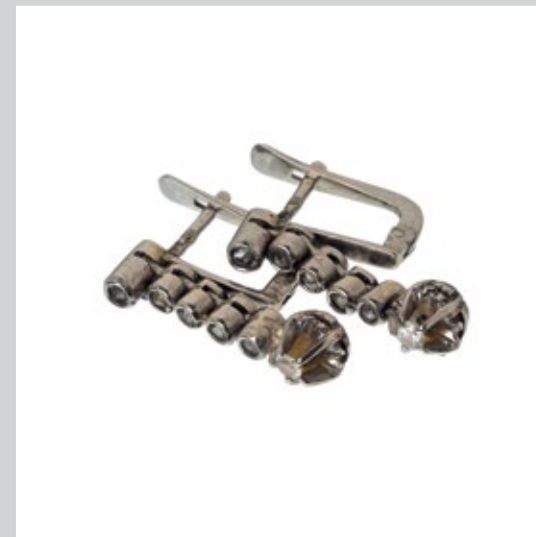
**239 . PAR DE BRINCOS**

Em ouro branco, de (19,2 Kt.), de 800 milésimos, contraste Formiga (1938-1984), cravejado com 10 diamantes em talhe rosa e 2 brilhantes. Peso aprox.: 5,1 gr. Comp.: 2 cm. **150 / 250 €**

**240 . FIO**

Em ouro branco do início do séc. XX, de (19,2 Kt.), de 800 milésimos, cravejado com micropérolas. Peso aprox.: 26,5 gr. Dim.: 156 cm. **450 / 700 €**

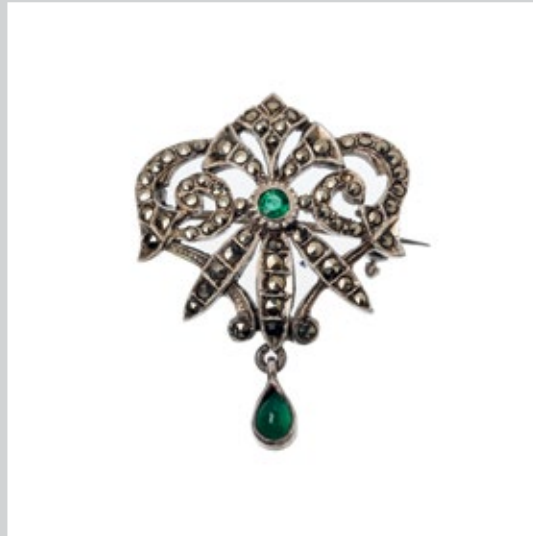
**241 . ALFINETE**

Português, do final do séc. XIX ou início do séc. XX, em prata de 833 milésimos, cravejado com marcassites e pedras verdes. Peso aprox.: 4,5 gr. Diâm.: 2,5 cm. **100 / 150 €**

**242 . GARGANTILHA**

Em ouro de (19,2 Kt.), de 800 milésimos, contraste Veado (pós 1985), com fecho cravejado com brilhantes com cerca de (0,22 ct.). Peso aprox.: 22,3 gr. Comp.: 37 cm. **500 / 750 €**

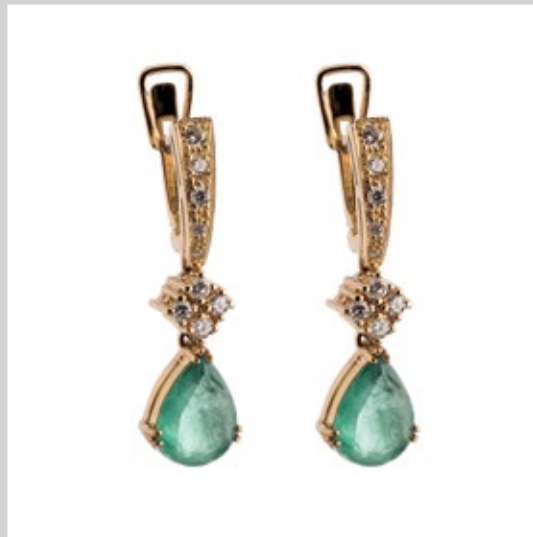
**243 . PAR DE BRINCOS**

Em ouro de (19,2 Kt.), de 800 milésimos, contraste Veado (pós 1985), cravejado com 18 diamantes em talhe de brilhante com cerca de (0,9 ct.), e 2 esmeraldas em talhe de pêro. Peso aprox.: 9,7 gr. Comp.: 4 cm. **1.800 / 2.200 €**

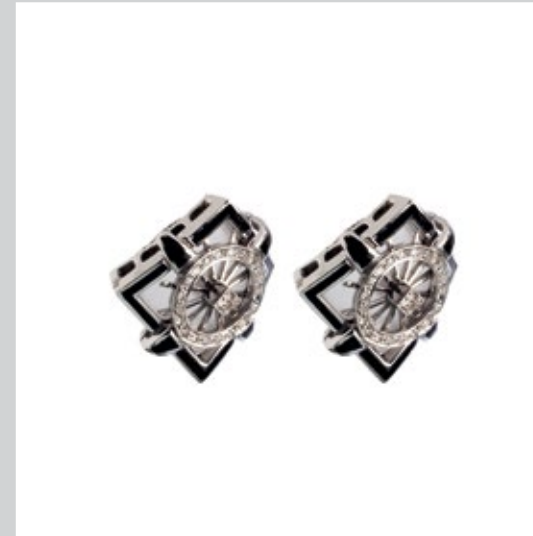
**244 . PAR DE BRINCOS**

Em ouro branco de (19,2 Kt.), de 800 milésimos, contraste Veado (pós 1985) cravejado com 42 brilhantes com cerca de (0,23 ct), esmaltes negros e placa de quartzo. Peso aprox.: 15,5 gr. Comp.: 2 cm. **800 / 1.200 €**

**245 . PAR DE ARGOLAS**

Em ouro branco de (19,2 Kt.), de 800 milésimos, contraste Veado (pós 1985), cravejado com 24 diamantes em talhe de brilhante com cerca de (0,5 ct.). Peso aprox.: 4 gr. Diâm.: 1,5 cm. **400 / 600 €**

**246 . PENDENTE**

Em ouro de (19,2 Kt.), de 800 milésimos, contraste Veado (pós 1985), cravejado com olho-de-tigre. Peso aprox.: (ouro) 6,6 gr; Peso (total) 19 gr. Dim.: 5 x 3 cm. **350 / 500 €**

**247 . PAR DE BRINCOS**

Em prata com marcas do contratse (Águia 925), de 925 milésimos, da ourivesaria Topázio. Peso aprox.: 4,1 gr. Dim.: 3 cm. **100 / 200 €**

**248 . PAR DE BRINCOS**

Em prata dourada, cravejado com pérolas. Marca de contraste (Águia 835), de 835 milésimos. Peso aprox.: 13,7 gr. Dim.: 2 cm. **100 / 250 €**

**249 . PAR DE BRINCOS**

Em ouro de (19,2 Kt.), de 800 milésimos, contraste Veadó (pós 1985), Peso aprox.: 6,3 gr. Comp.: 4 cm. **130 / 200 €**

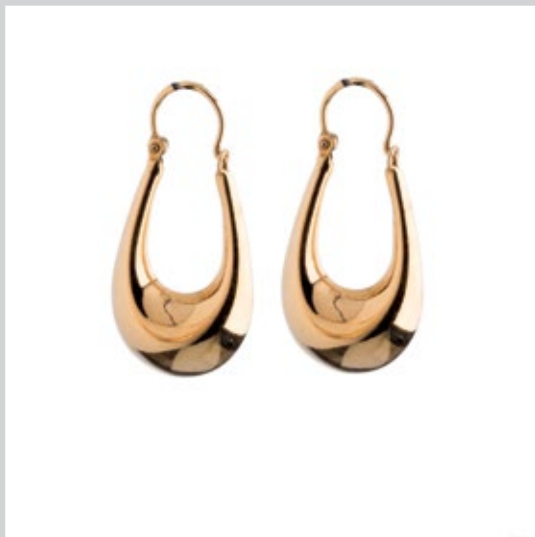
**250 . PAR DE ARGOLAS**

Em ouro de (19,2 Kt.), de 800 milésimos, contraste Veadó (pós 1985). Peso aprox.: 3,2 gr. Alt.: 3 cm. **100 / 200 €**

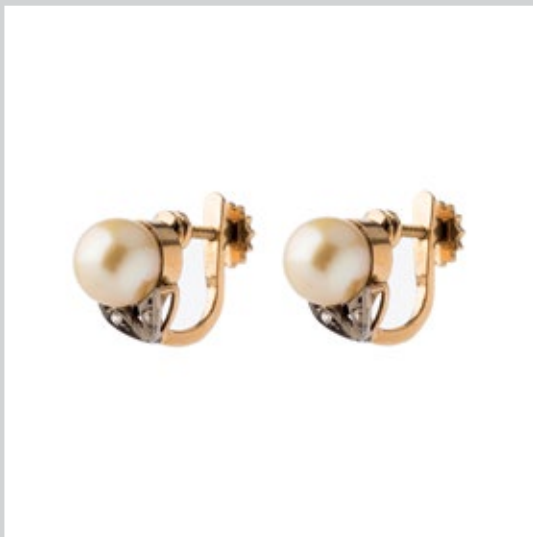
**251 . PAR DE BRINCOS**

Em ouro bicolor do início do séc. XX, de (19,2 Kt.), de 800 milésimos, cravejados com pérolas de cultura e quatro diamantes em talhe rosa. Peso aprox.: 5,3 gr. Comp.: 2 cm. **125 / 200 €**

**252 . PAR DE ARGOLAS**

Em ouro de (19,2 Kt.), de 800 milésimos, contraste Dragão (1938-1984). Peso aprox.: 4 gr. Alt.: 4 cm. **100 / 300 €**

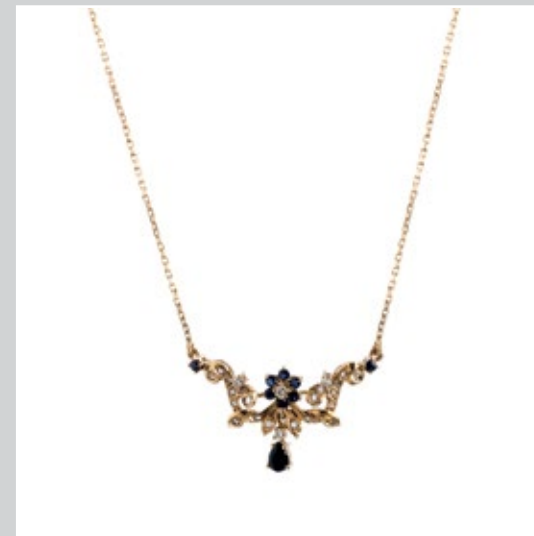
**253 . COLAR**

Em ouro de (19,2 Kt.), de 800 milésimos, contraste Dragão (1938-1984), centro vegetalista, cravejado com diamantes em talhe rosa, 8/8, safiras em talhe rosa e pêro. Peso aprox.: 7,4 gr. Comp.: 43,5 cm. **250 / 350 €**

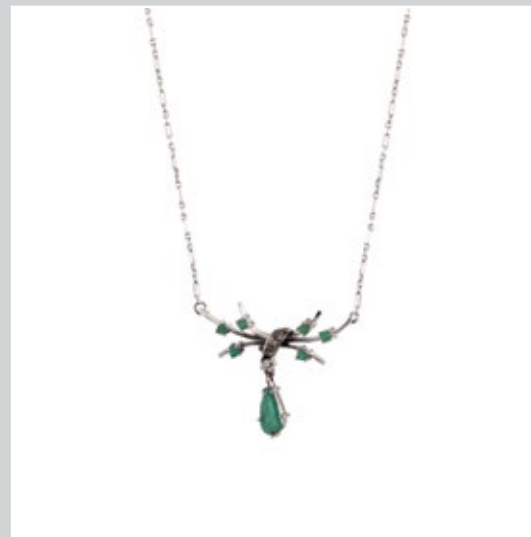
**254 . COLAR**

Em ouro branco de (19,2 Kt.), de 800 milésimos, contraste Formiga (1938-1984), cravejado com diamantes em talhe 8/8 e esmeraldas em talhe redondo e pêro. Peso aprox.: 4,9 gr. Comp.: 45 cm. **150 / 200 €**

**255 . COLAR**

Português, do final do séc. XIX, em ouro de (19,2 Kt.), de 800 milésimos e prata 833 milésimos, com marcas (1887-1937), centro em flores, cravejado com diamantes em talhe antigo e rosa. Peso aprox.: 25,6 gr. Comp.: 41 cm. **350 / 500 €**

**256 . COLAR**

Em ouro mexicano marcado de (18 Kt.), de 750 milésimos, em elos e centro relevado. Peso aprox.: 34,2 gr. Comp.: 41 cm. **850 / 1.000 €**

**257 . COLAR**

De pérolas cultura, em ouro de 800 milésimos. Fecho de platina de 500 milésimos com marcas (1938-1984), cravejado com 23 diamantes com cerca de (0,21 ct.), talhe 8/8, e 8 esmeraldas em talhe carré. Peso aprox.: 52,8 gr. Comp.: 140 cm. **1.000 / 1.500 €**

**258 . COLAR**

De pérolas de cultura com fecho em ouro de (19,2 Kt.), de 800 milésimos, contraste Veado e Galo (1985-1999), cravejado com 16 diamantes em talhe 8/8. Peso aprox.: 93,5 gr. Comp.: 150 cm. **400 / 600 €**

**259 . COLAR**

Em ouro de (19,2 Kt.), de 800 milésimos, com contas de ouro alternadas com pérolas de cultura. Peso aprox.: 19 gr. Comp.: 58 cm. **175 / 250 €**

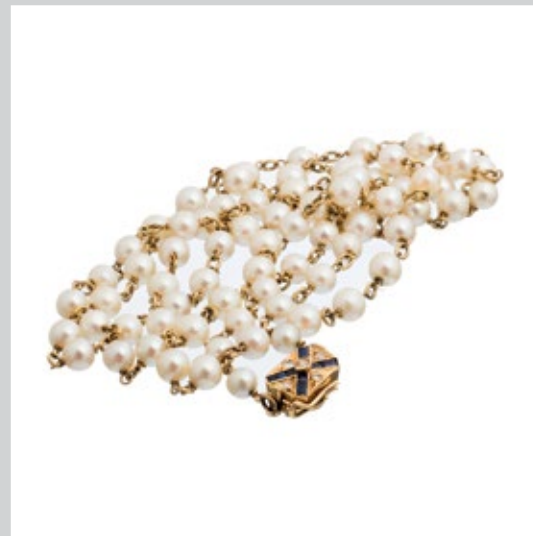
**260 . COLAR**

De pérolas de cultura, com fecho em ouro de (19,2 Kt.), de 800 milésimos, contraste Dragão (1938-1984), cravejado com 5 diamantes em talhe 8/8 e safiras em talhe baguette. Peso aprox.: 18,9 gr. Comp.: 79 cm. **250 / 350 €**

**261 . COLAR**

De pérolas de cultura em ouro de (19,2 Kt.), de 800 milésimos, contraste Dragão (1938-1984). Peso aprox.: 15,7 gr. Comp.: 41 cm. **100 / 200 €**

**262 . COLAR**

Em ouro de (19,2 Kt.), de 800 milésimos, contraste Veado (pós 1985), com pérolas barrocas de água doce. Peso aprox.: 23,5 gr. Comp.: 76,5 cm. **75 / 150 €**

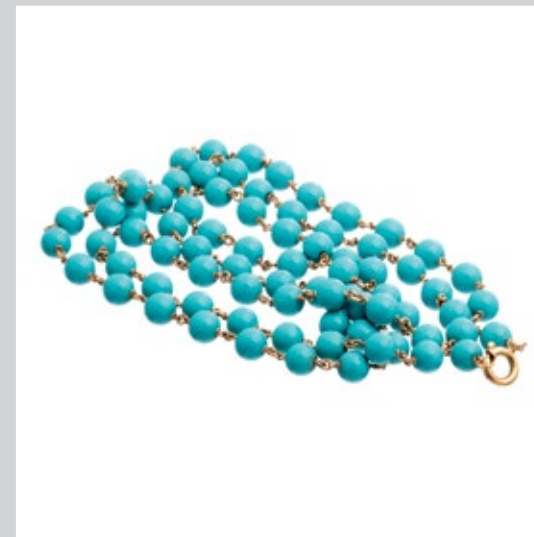
**263 . COLAR**

Em ouro de (19,2 Kt.), de 800 milésimos, contraste Veado (pós 1985), com contas de turquesa sintéticas. Peso aprox.: 17 gr. Comp.: 85,5 cm. **75 / 150 €**



264 . RELÓGIO DE PULSO LONGINES

Suíço do séc. XX, modelo Hydro Conquest, aço, calibre 34245524 mostrador azul com data, Caixa e documentos. Diâm.: 3,9 cm. **450 / 650 €**



265 . RELÓGIO OMEGA CONSTELLATION

Suíço do séc. XX, caixa e bracelete em ouro de (18 Kt.), de 750 milésimos. Movimento automático. Peso aprox.: 71 gr. **1.700 / 2.200 €**



266 . RELÓGIO DE PULSO TISSOT

Suíço do séc. XX, com caixa em ouro de 18kt, de 750 milésimos, movimento automático, mostrador prateado, ed. Comemorativa 055/200pcs, bracelete couro negro com fecho dupla dobra. Caixa original e certificados. **1.700 / 2.500 €**



267 . RELÓGIO DE PULSO OMEGA SPEEDMASTER

Suíço séc. XX, movimento automático. Bracelete em pele. Com certificado e caixa original. **2.500 / 3.500 €**



268 . RELÓGIO DE PULSO OMEGA SPEEDMASTER 007

Suíço do séc. XX, modelo Planet Ocean alusivo à série "James Bond, 007", em aço, movimento automatico, mostrador preto. Edição especial 1767/5007. Caixa original e certificados e bracelete Omega em aço. Comp.: 18 cm. **3.500 / 4.500 €**



269 . RELÓGIO DE PULSO BAUME & MERCIER

Suíço do séc. XX, caixa em aço e bracelete modelo "Hampton Milleis". Movimento quartzo. Com caixa e documentos. Em marcha. Comp.: 18 cm. **300 / 500 €**



270 . RELÓGIO DE PULSO DE SENHORA PIAGET

Suíço do séc. XX, caixa em ouro de (18 Kt.), de 750 milésimos, e bracelete em ouro de 800 milésimos. Caixa cravejada com 24 diamantes em talhe de brilhante. Refº 3766 N35/181813. Não em marcha. Peso.: (total) 47,8 gr. Comp.: 17 cm. **500 / 750 €**



271 . RELÓGIO DE PULSO UNIVERSAL GENÈVE

Suíça do séc. XX, caixa e bracelete em ouro de (18 Kt.) nº 147600, de 750 milésimos. Movimento automático, mostrador em lápis-lazuli. Peso aprox.: 50,1 gr. Diâm (caixa) 3 cm. **500 / 750 €**



272 . RELÓGIO DE PULSO SEIKO

Japão do séc. XX, em metal dourado, movimento quartzo. Diâm.: (caixa) 2 cm. **200 / 400 €**



273 . RELÓGIO DE PULSO DE SENHORA ARGUS

Suíça do séc. XX, caixa e bracelete em ouro de (18Kt.), de 750 milésimos, cravejados com diamantes em talhe 8/8. Peso aprox.: 22,9 gr. Comp.: 17 cm. **300 / 500 €**



276 . RELÓGIO DE BOLSO

Suíço do séc. XX, caixa em ouro de (18 Kt.), de 750 milésimos, mostrador em esmalte branco. Não em marcha. Peso.: (total) 23,8 gr. Diâm.: 3 cm. **150 / 250 €**



277 . RELÓGIO DE BOLSO COM CORRENTE

Suíço do séc. XX, marca Ancre, caixa em ouro de (18 Kt.), de 750 milésimos. Corrente em ouro de (19,2 Kt.), de 800 milésimos, contraste Dragão (1938-1984). Não em marcha. Peso.: (total) 31,2 gr. Diâm.: 2 cm. **250 / 400 €**



274 . RELÓGIO DE PULSO OMEGA CONSTELLATION

Suíça do séc. XX, caixa em ouro de (18 Kt.), de 750 milésimos, movimento automático. Bracelete em pele. Em marcha. Diâm.: (caixa) 3,5 cm. **750 / 1.000 €**



275 . RELÓGIO DE PULSO SEIKO

Japão do séc. XX, caixa e corrente em ouro de (18 Kt.), de 750 milésimos, com refº 7N29-S001/390806. Movimento automático. Peso.: (total) 63,6 gr. Comp.: 20 cm. **750 / 1.000 €**



278 . RELÓGIO DE PULSO DE SENHORA

Suíço do séc. XX, caixa e bracelete em ouro de (18 Kt.), de 750 milésimos. Caixa cravejada com diamantes em talhe 8/8. Peso aprox.: 29,7 gr. Comp.: 10 cm. **700 / 1.000 €**

**279 . QUATRO FIOS**

Em ouro de (19,2 Kt.), de 800 milésimos, contraste Dragão (1983-1984). Com defeitos. Peso aprox.: 10,3 gr. Comp.: (maior) 21 cm. **250 / 350 €**

**280 . DUAS PULSEIRAS**

Em ouro de (19,2 Kt.), de 800 milésimos e outra de (18 Kt.), de 750 milésimos, com contas em lápis-lazuli. Peso aprox.: 6,6 gr. Comp.: (maior) 19 cm. **150 / 250 €**

**281 . CINCO PULSEIRAS**

Em ouro de (19,2 Kt.), de 800 milésimos, contraste Dragão (1938-1984), cravejadas com pérolas, contas de coral, contas de pirite, coral vermelho, pérolas e uma com dois quartzos. Peso aprox.: 11,4 gr. Comp.: (maior) 18,5 cm. **250 / 350 €**

**282 . PENDENTE**

Em ouro de (19,2 Kt.), de 800 milésimos, contraste Dragão (1938-1984), cravejado com pedraria e topázio central sint. Peso aprox.: 5 gr. Dim.: 4,5 cm. **125 / 250 €**

**283 . PULSEIRA**

Portuguesa, do início do séc. XX, em ouro contrastado de (9 Kt.), de 375 milésimos e prata 925 milésimos, cravejada com topázios sint. e marcassites. Peso aprox.: 44,8 gr. Diâm.: 8 cm. **325 / 500 €**

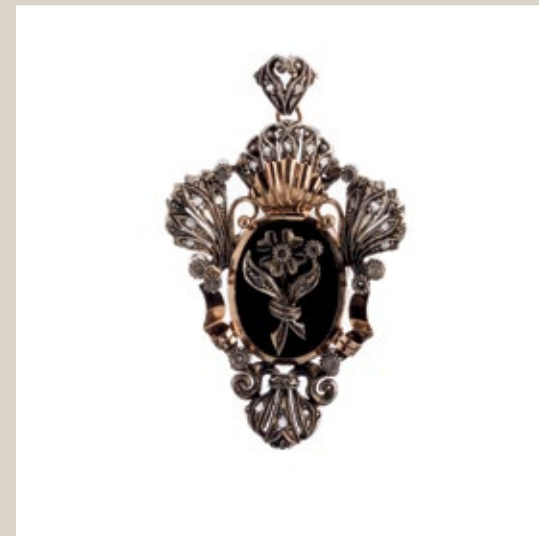
**284 . ALFINETE DE PEITO COM PENDENTE**

Em ouro de (19,2 Kt.), de 800 milésimos e prata 833 milésimos, contraste Cão (1938-1984), cravejado com diamantes em talhe meia rosa e placa de ônix oval. Peso aprox.: 11,2 gr. Comp.: 5 cm. **250 / 350 €**

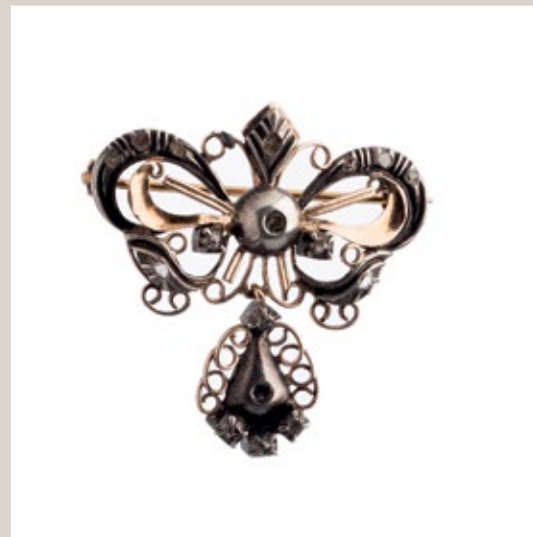
**285 . ALFINETE "LAÇA"**

Portuguesa, do séc. XIX, em ouro de (19,2 Kt.), de 800 milésimos e prata 833 milésimos contraste Cão (1938-1984), cravejado com diamantes em talhe rosa. Peso aprox.: 7 gr. Dim.: 3 cm. **250 / 350 €**

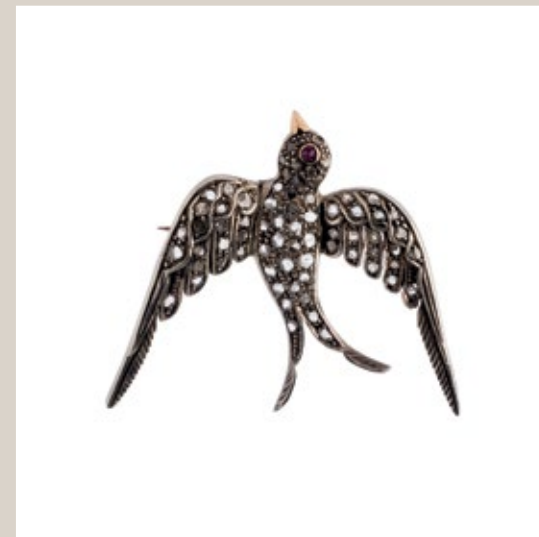
**286 . ALFINETE DE PEITO "ANDORINHA"**

Em ouro de (19,2 Kt.), de 800 milésimos e prata 833 milésimos contraste Cão (1938-1984), cravejado com diamantes em talhe rosa e rubi. Peso aprox.: 5,6 gr. Comp.: 3 cm. **100 / 200 €**

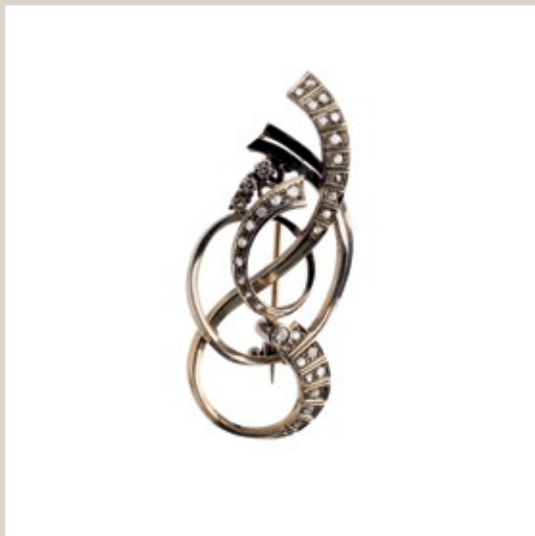
**287 . ALFINETE DE PEITO**

Em ouro branco, de (19,2 Kt.), de 800 milésimos contraste Formiga e Galo (1938-1984), cravejado com diamantes em talhe rosa e 8/8. Peso aprox.: 8 gr. Dim.: 5 cm. **250 / 350 €**

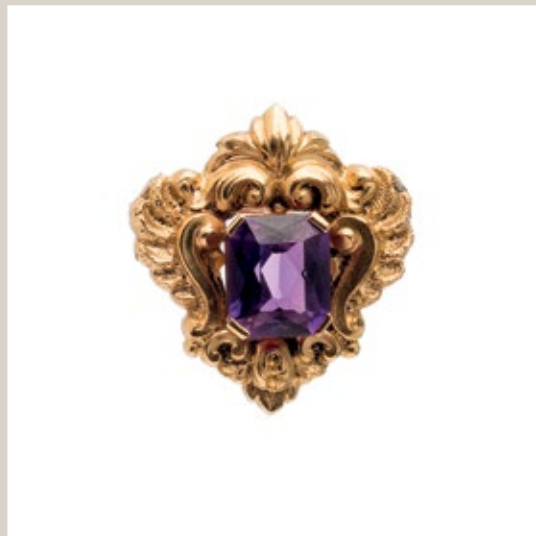
**288 . ALFINETE DE PEITO**

Em ouro do início do séc. XX, de (19,2 Kt.), de 800 milésimos, cravejado com ametista em talhe rectangular sint. Peso aprox.: 7,8 gr. Dim.: 3 cm. **150 / 250 €**

**291 . TRÊS ALFINETES DE PEITO**

Portugueses, do início do séc. XX, em ouro de 800 milésimos e prata 833 milésimos com marcas (1938-1984). Cravejados com diamante em talhe rosa e 3 pérolas. Peso aprox.: 27,1 gr. Comp.: (maior) 4,5 cm. **250 / 350 €**

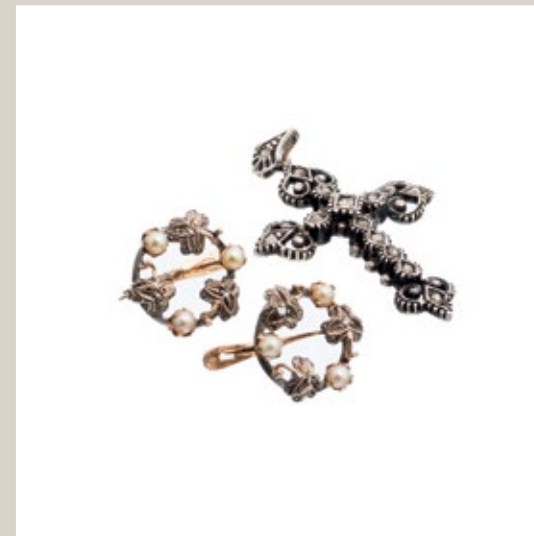
**292 . PAR DE BRINCOS E CRUZ**

Em ouro de (19,2 Kt.), de 800 milésimos e prata 833 milésimos contraste Cão (1938-1984), cravejado com diamantes em talhe rosa, 8/8 e micropérolas. Peso aprox.: 6,8 gr. Alt.: 4 cm. **150 / 250 €**

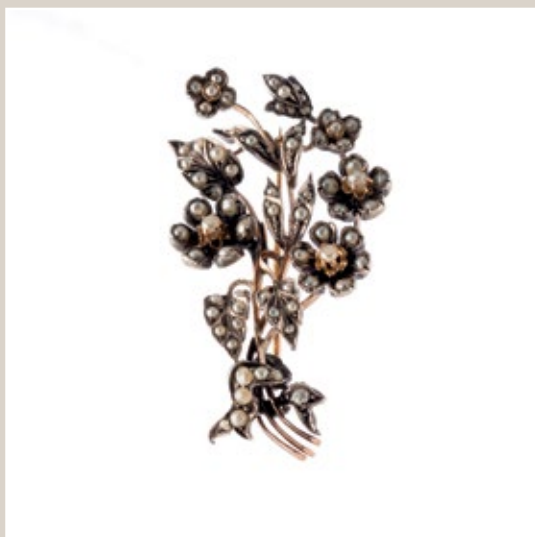
**289 . ALFINETE DE PEITO "RAMO"**

Em ouro do final do séc. XIX, início do séc. XX, de (19,2 Kt.), de 800 milésimos e prata 833 milésimos, cravejado com micropérolas. Peso aprox.: 10,3 gr. Comp.: 5 cm. **200 / 300 €**

**290 . ALFINETE DE PEITO "CESTA"**

Em ouro de (19,2 Kt.), de 800 milésimos e prata 833 milésimos, cravejado com diamantes em talhe antigo com cerca de (2,1 ct.), talhe rosa, rubis, esmeralda e safira. Peso parox.: 9,7 gr. **100 / 200 €**

**293 . TRÊS ALFINETES DE PEITO**

Em ouro e prata do início do séc. XX, de 800 milésimos e 833 milésimos. Cravejados com diamantes em talhe rosa, diamantes em talhe 8/8 e antigo. Peso aprox.: 37,2 gr. Comp.: (maior) 5,5 cm. **200 / 300 €**

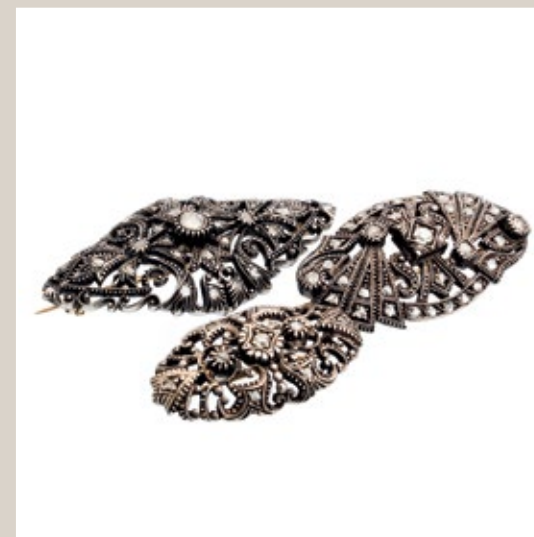
**294 . TRÊS ALFINETES DE PEITO**

Portugueses, do início do séc. XX, em ouro contrastado de (19,2 Kt.), de 800 milésimos e prata 833 milésimos, cravejados com diamantes em talhe antigo, rosa e diamantes em talhe 8/8. Peso aprox.: 24,8 gr. Comp.: (maior) 5 cm. **200 / 300 €**



295 . TRÊS ALFINETES DE PEITO

Em ouro de (19,2 Kt.), de 800 milésimos e prata 833 milésimos contraste Cão (1938-1984), cravejados com diamantes em talhe rosa e micropérolas. Peso aprox.: 13,3 gr. Comp.: (maior) 2,5 cm. **125 / 200 €**

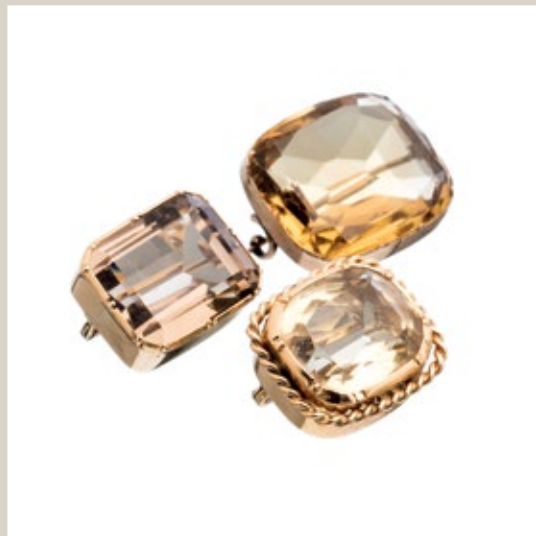

296 . TRÊS ALFINETES DE PEITO

Em ouro do início do séc. XX, de (19,2 Kt.), de 800 milésimos, cravejados com citrinos e um quartzo fumé. Peso aprox.: 24, 8 gr. Comp.: (maior) 2 cm. **300 / 500 €**



299 . PAR DE ALFINETES DE PEITO

Em ouro do início do séc. XX, de (19,2 Kt.), de 800 milésimos, cravejados com micropérolas e topázios sint. Peso aprox.: 16,5 gr. Dim.: (maior) 2,5 cm. **300 / 500 €**

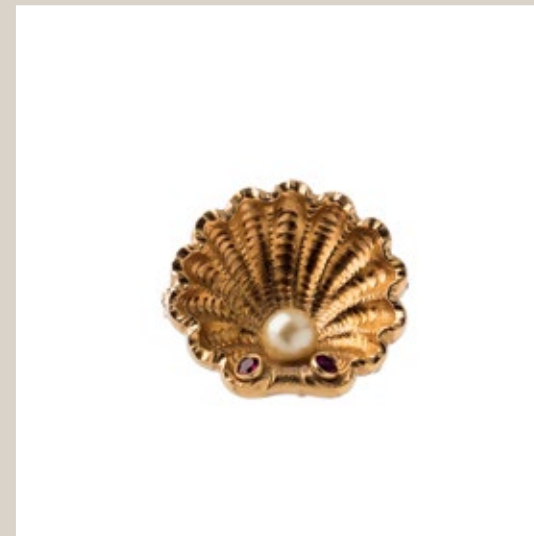

300 . ALFINETE DE PEITO “CONCHA”

Em ouro de (19,2 Kt.), de 800 milésimos, contraste Dragão (1938-1984), cravejado com 2 rubis e uma pérola de cultura. Peso aprox.: 6 gr. Dim.: 2,5 cm. **125 / 200 €**

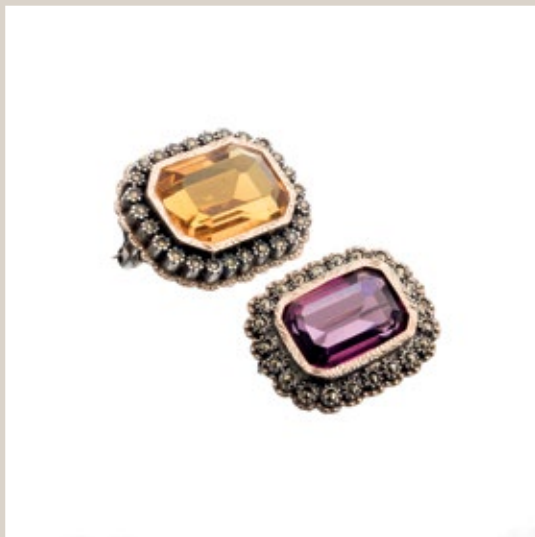

297 . DOIS ALFINETES DE PEITO

Em ouro do início do séc. XX, de (9 Kt.), de 375 milésimos e prata 925 milésimos, com pedras sint. e marcasites. Peso aprox.: 22,5 gr. Comp.: (maior) 3 cm. **200 / 300 €**



298 . ALFINETE DE PEITO

Em ouro de (19,2 Kt.), de 800 milésimos, contraste Dragão (1938-1984), cravejado com pérolas cinza e safiras. Peso aprox.: 4,8 gr. Diâm.: 2 cm. **100 / 200 €**

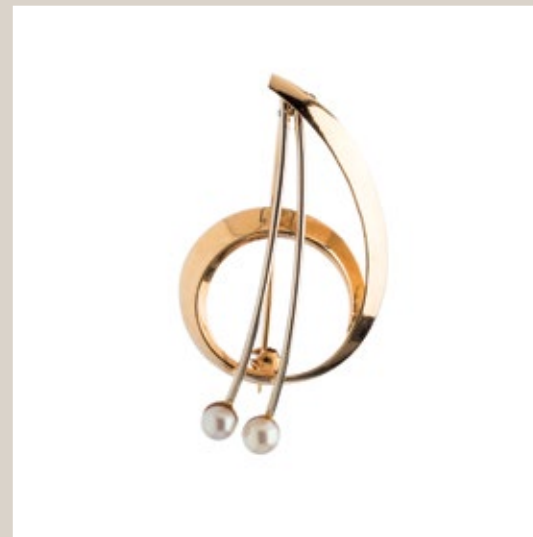

301 . ALFINETE DE PEITO MODERNISTA

Em ouro bicolor de (19,2 Kt.), de 800 milésimos, contraste Veados (pós 1985), com 2 pérolas de cultura. Peso aprox.: 4,2 gr. Dim.: 4 cm. **100 / 200 €**

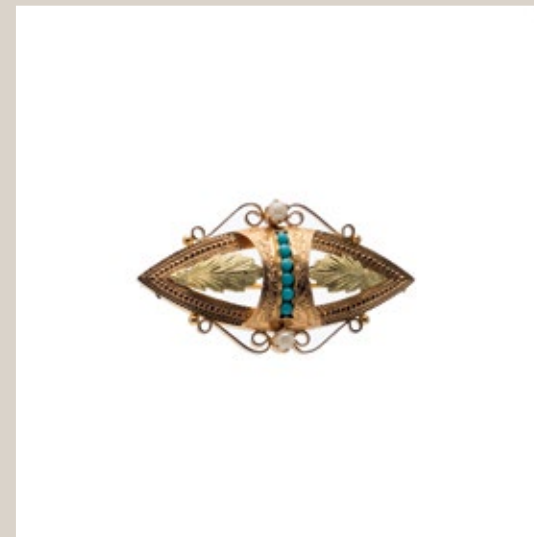

302 . ALFINETE DE PEITO

Em ouro de (19,2 Kt.), de 800 milésimos, contraste Veados (pós 1985), cravejado com pedraria. Peso aprox.: 5,4 gr. Comp.: 4,5 cm. **100 / 200 €**



303 . AIFINETE DE PEITO

Em ouro do início do séc. XX, de (19,2 Kt.), de 800 milésimos e prata 833 milésimos, cravejado com diamantes em talhe rosa. Peso aprox.: 4,1 gr. Dim.: 3 cm. **100 / 200 €**



304 . ALFINETE DE PEITO “RAMO”

Em ouro de (19,2 Kt.), de 800 milésimos e prata 833 milésimos, contraste Cão (1938-1984), cravejado com diamantes em talhe 8/8, rosa e rubis. Peso aprox.: 17,8 gr. Comp.: 7 cm. **400 / 600 €**



307 . ALFINETE

Em ouro de (19,2 Kt.), de 800 milésimos e prata 833 milésimos, contraste Cão (1938-1984), cravejado com diamantes em talhe rosa e antigo. Peso aprox.: 17,3 gr. Comp.: 5,5 cm. **150 / 250 €**

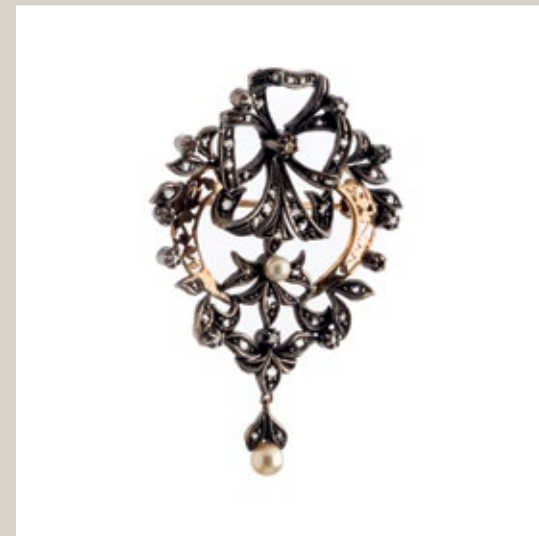

308 . ALFINETE “LAÇA”

Em ouro de 800 milésimos e prata 833 milésimos, contraste Cão (1938-1984). Cravejado com duas micropérolas e diamantes 8/8 e rosa. Peso aprox.: 9,3 gr. Alt.: 5,5 cm. **150 / 250 €**



305 . DOIS COLARES

Em prata de 925 e 833 milésimos, com marcas de (1938-1985), cravejados com ônix e uma turquesa. Peso aprox.: 16,8 gr. Comp.: (maior) 44 cm. **150 / 250 €**



306 . SEIS ESCRAVAS

Em ouro de (19,2 Kt.), de 800 milésimos, contraste Dragão (1938-1984). Peso aprox.: 81,9 gr. Diâm.: 6,5 cm. **1.800 / 2.200 €**

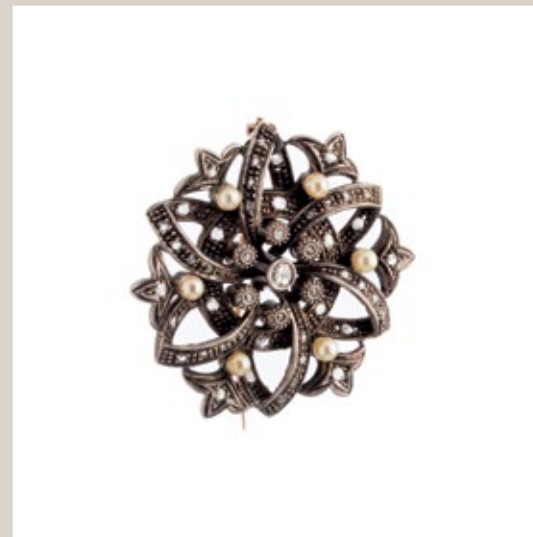

309 . ALFINETE DE PEITO

Em ouro de (19,2 Kt.), de 800 milésimos e prata 833 milésimos contraste Cão (1938-1984), cravejado com diamantes em talhe 8/8, rosa e micropérolas. Peso aprox.: 11,6 gr. Comp.: 3,5 cm. **150 / 250 €**

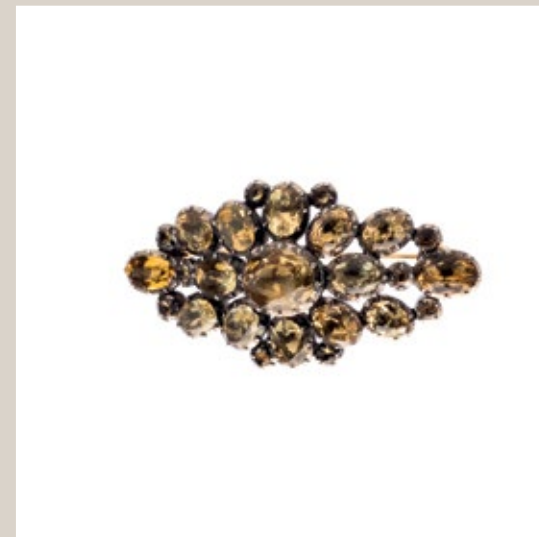

310 . ALFINETE DE PEITO

Em ouro e prata do início do séc. XX, de 800 milésimos e 833 milésimos. Cravejados com quartzos citrinos. Peso aprox.: 11,6 gr. Comp.: 4,5 cm. **250 / 350 €**

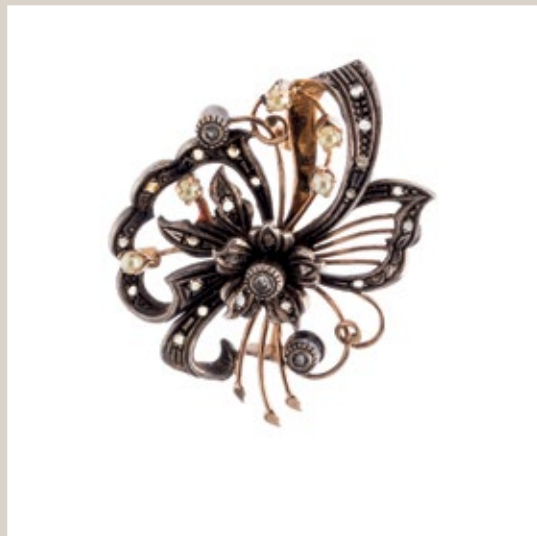
**311 . ALFINETE DE PEITO**

Em ouro de (19,2 Kt.), de 800 milésimos e prata 833 milésimos, contraste Cão (1938-1984), cravejado com diamantes em talhe meia rosa, micropérolas e diamantes em talhe 8/8.. Peso aprox.: 11,4 gr. Comp.: 4 cm. **150 / 250 €**

**312 . ALFINETE DE PEITO "FLOR"**

Em ouro de (19,2 Kt.), de 800 milésimos e prata 833 milésimos, contraste Cão (1938-1984), cravejado com diamantes em talhe rosa e um brilhante. Peso aprox.: 16,3 gr. Dim.: 3,5 cm. **250 / 350 €**

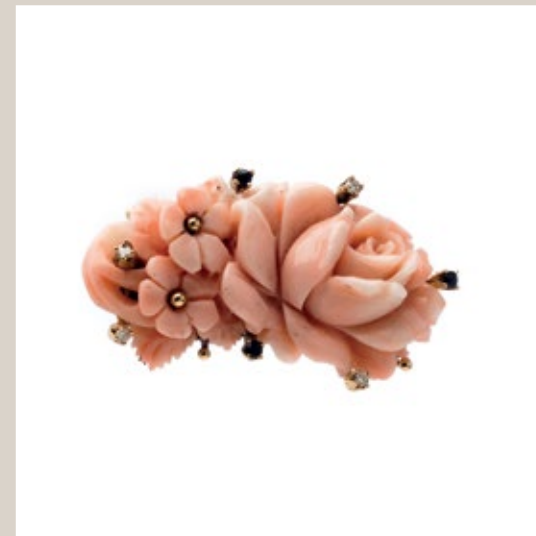
**315 . ALFINETE DE PEITO**

Em ouro de (19,2 Kt.), de 800 milésimos, contraste Dragão (1938-1984), cravejado com placa coral rosa entalhado com aplicação com 4 diamantes 8/8 e 3 safiras. Peso aprox.: 12,1 gr. Comp.: 3,5 cm. **200 / 300 €**

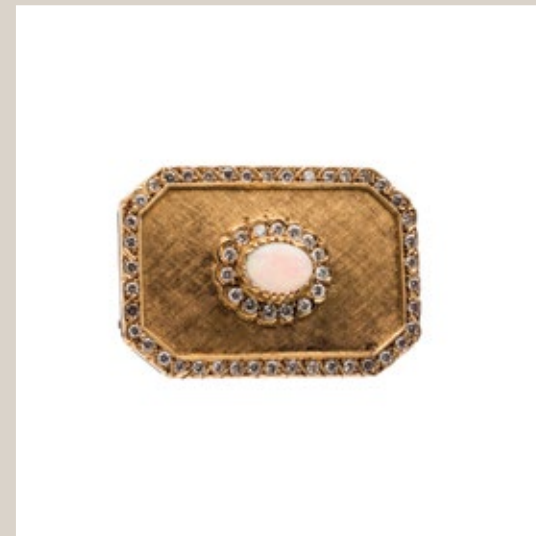
**316 . ALFINETE DE PEITO**

Em ouro de (19,2 Kt.), de 800 milésimos, contraste Veado (pós 1985), cravejado com opala em talhe oval cabochon e 58 brilhantes com cerca de (0,8 ct.). Peso aprox.: 6,9 gr. Comp.: 3 cm. **175 / 200 €**

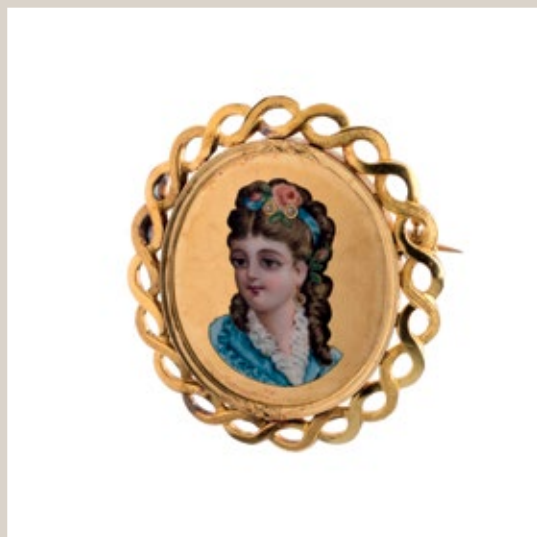
**313 . ALFINETE DE PEITO**

Em ouro do início do séc. XX, de 800 milésimos, com figura feminina esmaltada cravejada com 3 micropérolas. Peso aprox.: 16,6 gr. Dim.: 4,5 cm. **300 / 500 €**

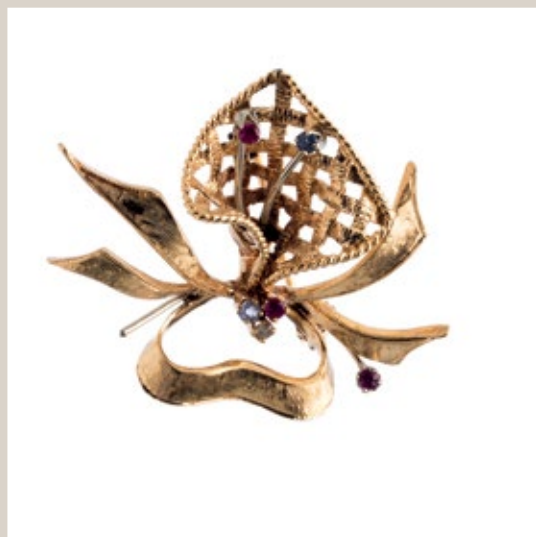
**314 . ALFINETE DE PEITO**

Em ouro bicolor do início do séc. XX de (18 Kt.), de 750 milésimos, cravejado com rubis, diamantes e safiras. Peso aprox.: 10,2 gr. Comp.: 4 cm. **200 / 300 €**

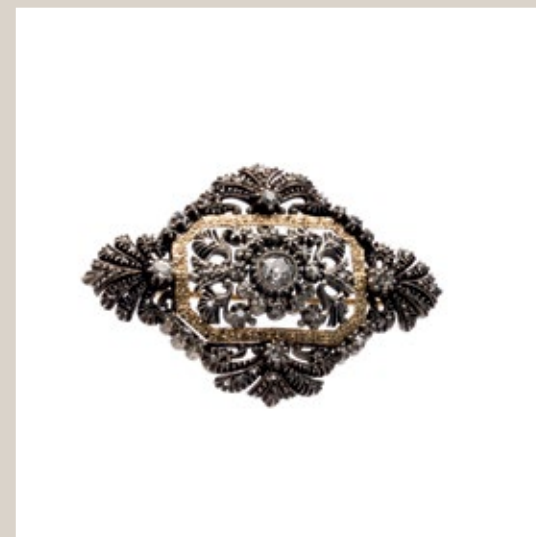
**317 . ALFINETE DE PEITO**

Em ouro de (19,2 Kt.), de 800 milésimos e prata 833 milésimos, contraste Tigre (1887-1937), cravejado com diamantes em talhe rosa e em talhe antigo. Peso aprox.: 13,7 gr. Comp.: 5 cm. **350 / 450 €**

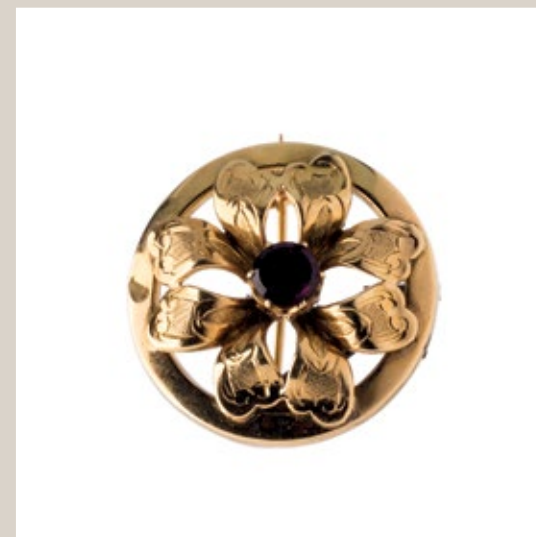
**318 . ALFINETE DE PEITO**

Em ouro contrastado do início do séc. XX, de 800 milésimos, com flor com olho cravejado ametista em talhe redondo. Peso aprox.: 5,1 gr. Diâm.: 3 cm. **100 / 200 €**

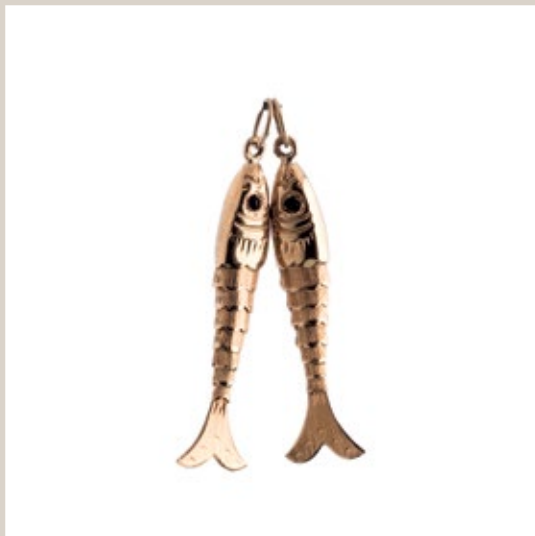
**319 . DOIS PEIXES ARTICULADOS**

Em ouro de (19,2 Kt.), de 800 milésimos, contraste Dragão (1938-1984), olhos em granada. Peso aprox.: 4 gr. Comp.: 4,5 cm. **100 / 200 €**

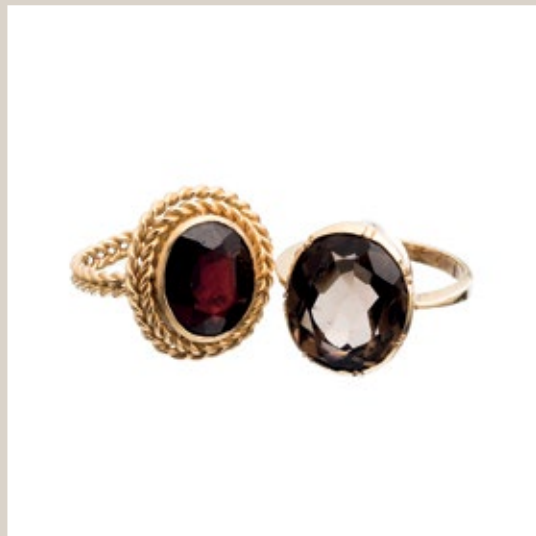
**320 . DOIS ANEIS**

Em ouro de (19,2 Kt.), de 800 milésimos. Cravejados com granada em talha oval e quartzo fumé. Peso aprox.: 10,5 gr. Med.: 15 **220 / 500 €**

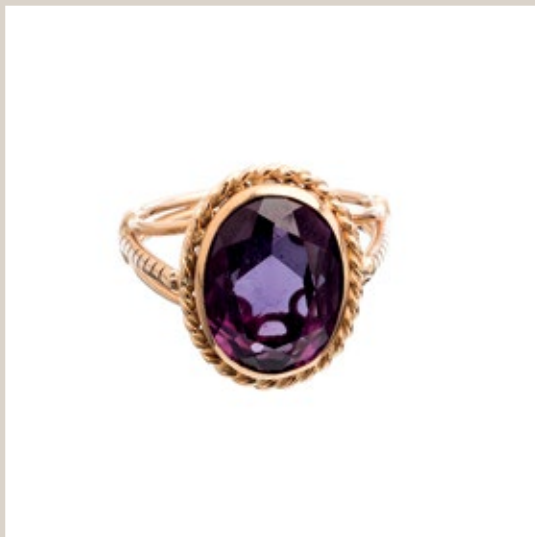
**321 . ANEL**

Em ouro de (19,2 Kt.), de 800 milésimos, contraste Dragão (1938-1984), cravejado com granada em talhe oval. Peso aprox.: 6,8 gr. Med. 18. **250 / 400 €**

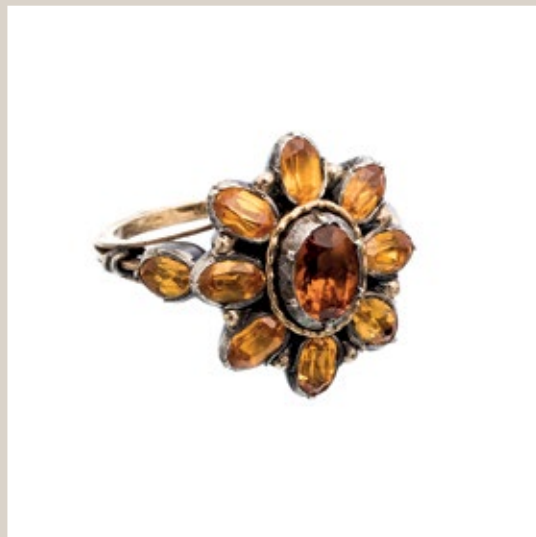
**322 . ANEL**

Português do início do séc. XX, em ouro e prata de (19,2 Kt), 800 milésimos e prata 833 milésimos. Contraste Cão (1938-1984). Cravejado com com quartzos e topázios. Peso aprox.: 6,7 gr. Med. 14. **300 / 500 €**

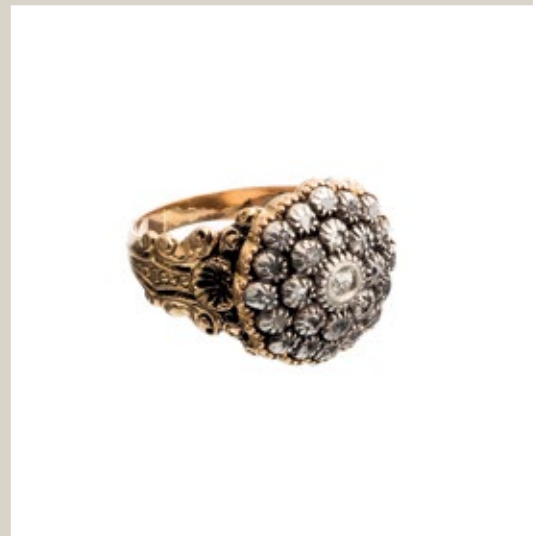
**323 . ANEL**

Em ouro de (19,2 Kt.), de 800 milésimos e prata 833 milésimos contraste Cão (1938-1984), cravejada com 18 diamantes. Peso aprox.: 9,5 gr. Med.: 18. **250 / 500 €**

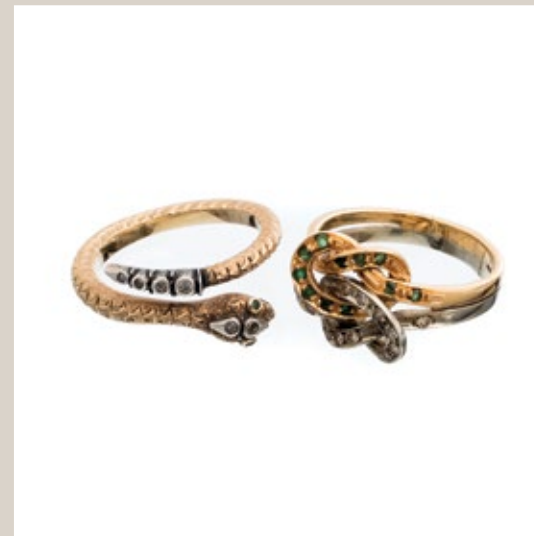
**324 . DOIS ANEIS**

Do início do séc. XX, em ouro de (19,2 Kt.), de 800 milésimos e prata 833 milésimos, cravejado com diamantes 8/8 e esmeraldas. Peso aprox.: 11,1 gr. Med. 13. **250 / 500 €**

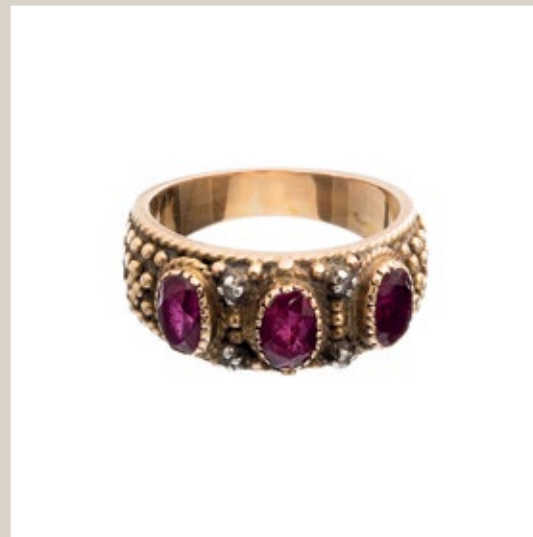
**325 . ANEL**

Em ouro contrastado de (19,2 Kt.), de 800 milésimos e prata 833 milésimos. Cravejado com 4 diamantes em talhe rosa e 3 rubis em talhe oval. Peso aprox.: 6,4 gr. Med. 14 **150 / 300 €**

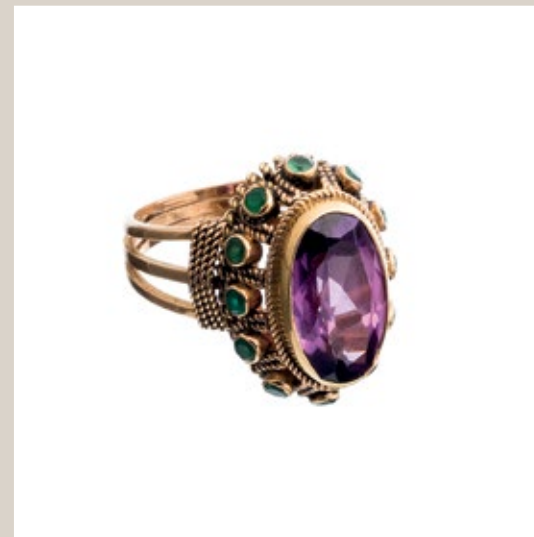
**326 . ANEL**

Em ouro filigranado de (19,2 Kt.), de 800 milésimos, contraste Dragão (1938-1984), cravejado com ametista em talhe oval e ágatas verdes. Peso aprox.: 7,4 gr. Med.: 12 **250 / 400 €**

**327 . ANEL**

Em ouro de (19,2 Kt.), de 800 milésimos, contraste Dragão (1938-1984), cravejado com lápis-lazuli em talhe cabouchon oval. Peso aprox.: 6,5 gr. Med.: 13. **150 / 300 €**

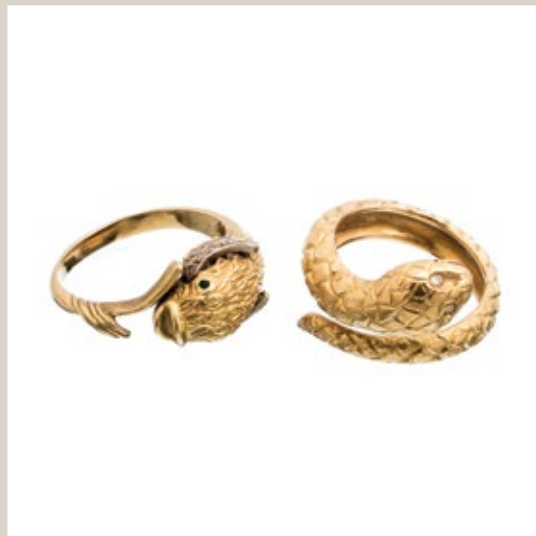
**328 . DOIS ANEIS**

Em ouro de (19,2 Kt.), de 800 milésimos, contraste Dragão (1938-1984), cravejado com 18 diamantes em talhe 8/8 e duas esmeraldas. Peso aprox.: 14,9 gr. Med. 15 **400 / 600 €**

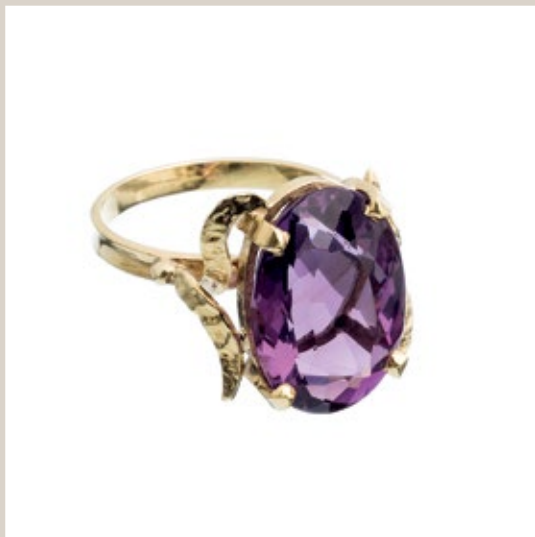
**329 . ANEL MODERNISTA**

Em ouro marcado de (18 Kt.), de 750 milésimos. Cravejado com ametista em talhe oval. Peso aprox.: 6,1 gr. Med. 16 **150 / 250 €**

**330 . ANEL**

Em ouro de (19,2 Kt.), de 800 milésimos, contraste Dragão e Galo (1938-1984), cravejado com diamantes em talhe rosa e pérola de cultura de mar do sul. Peso aprox.: 9,1 gr. Med. 11. **270 / 350 €**

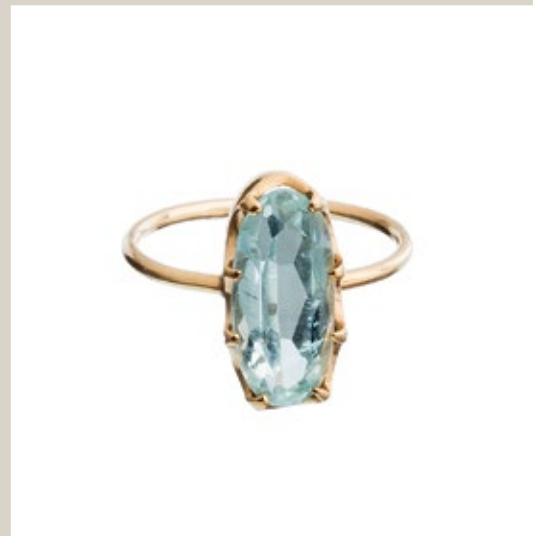
**331 . ANEL**

Em ouro de (19,2 Kt.), de 800 milésimos, contraste Cão (1938-1984), cravejado com quartzo azul. Peso aprox.: 3 gr. Med. 11 cm. **125 / 250 €**

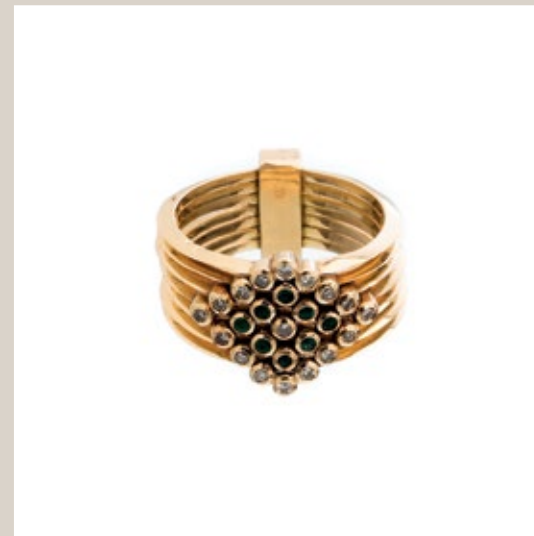
**332 . ANEL SETE ESCRAVAS**

Em ouro de (19,2 Kt.), de 800 milésimos, contraste Dragão (1938-1984), cravejado com 8 esmeraldas e 13 diamantes em talhe 8/8. Peso aprox.: 10 gr. Med. 14. **250 / 350 €**

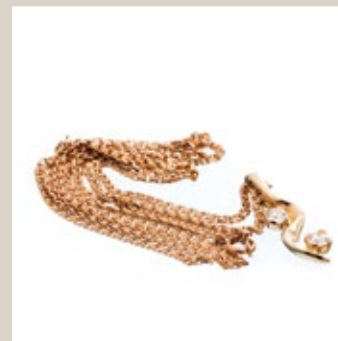
**333 . FIO COM PENDENTE**

Em ouro de (19,2 Kt.), de 800 milésimos, contraste Dragão (1938-1984). Pendente cravejado com 2 diamantes em talhe de brilhante com cerca de (0,75 ct.). Peso 14,1 gr. Comp.: 79 cm. **450 / 800 €**

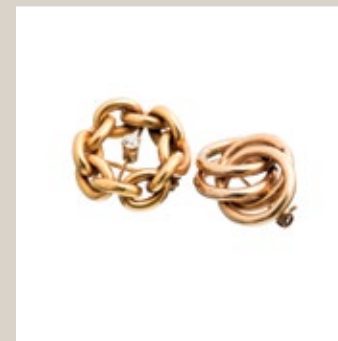
**334 . DOIS ALFINETES DE PEITO**

Em ouro de (19,2 Kt.), de 800 milésimos e (18kt), de 750 milésimos, um cravejado com diamante em talhe antigo com cerca de (0,18 ct.). Peso aprox.: 12,3 gr. Comp.: (maior) 3 cm. **200 / 300 €**

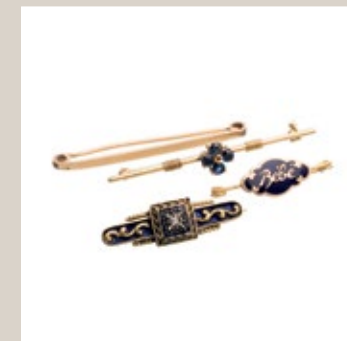
**335 . LOTE DE QUATRO ALFINETES DE CRIANÇA**

Em ouro de (19,2 Kt.), de 800 milésimos, com marcas entre (1987-1984), cravejados com safiras, diamante em talhe antigo e esmaltes. Peso aprox.: 8 gr. Comp.: (maior) 4,5 cm. **160 / 300 €**



336 . LOTE DE TRÊS ALFINETES

Em prata de 833 milésimos e ouro de 800 milésimos, contrastes Cão (1938-1984) decorados com esmaltes, aplicações de pérolas de cultura e cravejado com diamantes. Peso aprox.: 24 gr. **250 / 500 €**



337 . ANEL

Em ouro branco do início do séc. XX, de 800 milésimos, cravejado com 16 brilhntes (0,08 ct.). Peso aprox.: 10,3 gr. Med.: **18400 / 600 €**



338 . ANEL

Em ouro de (19,2 Kt.), de 800 milésimos, contraste Veado (pós 1985). Cravejado com 30 diamantes em talhe de brilhante com (0,21 ct.). Peso aprox.: 9,6 gr. Med. 15 **400 / 600 €**



339 . ANEL "CHUVEIRO"

Em ouro (18 Kt.), de 750 milésimos, cravejado com safira oval e 13 diamantes com cerca de (0,52 ct.). Contraste Francês. Peso aprox.: 5 gr. Med. 12. **600 / 1.000 €**



340 . ANEL

Em ouro de (19,2 Kt.), de 800 milésimos, contraste Formiga e Galo (1938-1984). Cravejado com 38 diamantes em talhe 8/8 com cerca de (0,79 ct.), cravejado com esmeralda. Peso aprox.: 5,6 gr. Med. 16. **500 / 750 €**



341 . ANEL SOLITÁRIO

Em ouro branco de (19,2 Kt.), de 800 milésimos, contraste Formiga e Galo (1938-1984). Cravejado com diamante (0,28 ct.). Peso aprox.: 2,3 gr. **250 / 400 €**



342 . ANEL

Em ouro branco de (19,2 Kt.), de 800 milésimos, contraste Veado (pós 1985). Cravejado com 31 brilhantes com cerca de (1,23 ct.). Peso aprox.: 10 gr. Med. 16. **1.500 / 2.500 €**



343 . ANEL SOLITÁRIO

Em ouro de (19,2 Kt.), de 800 milésimos, contraste Galo (1985-1999). Cravejado com diamante (0,45 ct.). Peso aprox.: 2,5 gr. Med. 14. **400 / 750 €**

**344 . ANEL MODERNISTA**

Em ouro de (19,2 Kt.), de 800 milésimos, contraste Veadó (pós 1985). Cravejado com 14 esmeraldas em talhe carré e 32 diamantes em talhe 8/8 com cerca (0,12 ct.). Peso aprox.: 13,5 gr. Med. 16. **450 / 650 €**

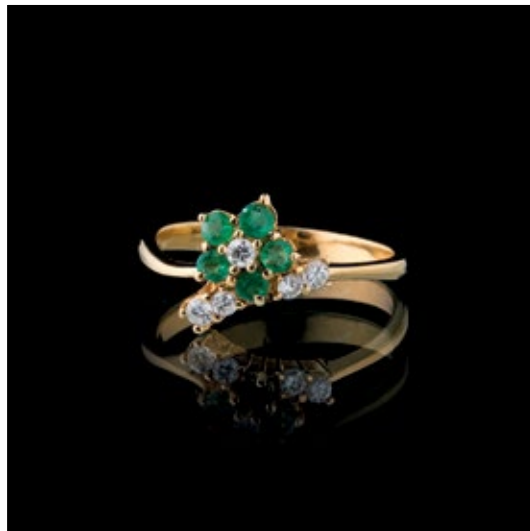
**345 . ANEL "TREVO"**

Em ouro de (19,2 Kt.), de 800 milésimos, contraste Veadó e Galo (1985-1999), cravejado com 5 esmeraldas e 5 brilhantes com cerca (0,17 ct.). Peso aprox.: 2,9 gr. Med. 14 **250 / 450 €**

**348 . ANEL**

Americano, em ouro de (10 Kt.), de 375 milésimos, cravejado com 8 diamantes e crisoberilo. Peso aprox.: 2,2 gr. Med. 14. **100 / 200 €**

**349 . ANEL MODERNISTA**

Em ouro de (19,2 Kt.), de 800 milésimos, contraste Dragão e Galo (1938-1984). Cravejado com 3 brilhantes e 4 esmeraldas, com cerca de (0,20 ct.). Peso aprox.: 7,6 gr. Med. 14 **400 / 600 €**

**346 . ANEL DE HOMEM**

Em ouro bicolor de (19,2 Kt.), de 800 milésimos, contraste Veadó (pós 1985), cravejado com 9 diamantes em talhe de brilhante (0,45 ct.). Peso aprox.: 10,1 gr. Med. 24 **450 / 650 €**

**347 . ANEL**

Em ouro de (19,2 Kt.), de 800 milésimos, contraste Dragão e Galo (1938-1984). Cravejado com diamantes lapidação antiga e talhe variado. Peso aprox.: 12,3 gr. Med.: 22 **500 / 750 €**

**350 . ANEL**

Em platina de 500 milésimos, cravejado com 31 diamantes com cerca de (3,77 ct), central com (0,7 ct.). Peso aprox.: 11,8 gr. Med. 12. **3.500 / 5.000 €**

**351 . ALIANÇA**

Em ouro de (19,2 Kt.), de 800 milésimos, contraste Veadó (pós 1985). Cravejado com 12 brilhantes (0,06 ct.). Peso 4,7 gr. Med. 10. **250 / 400 €**

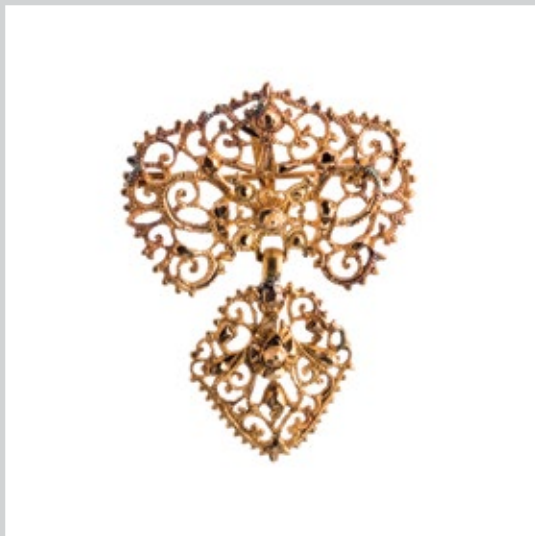
**352 . PENDENTE “LAÇA”**

Em ouro filigranado de (19,2 Kt.), de 800 milésimos, contraste Dragão (1938-1984). Peso aprox.: 9,2 gr. Alt.: 5 cm. **200 / 300 €**

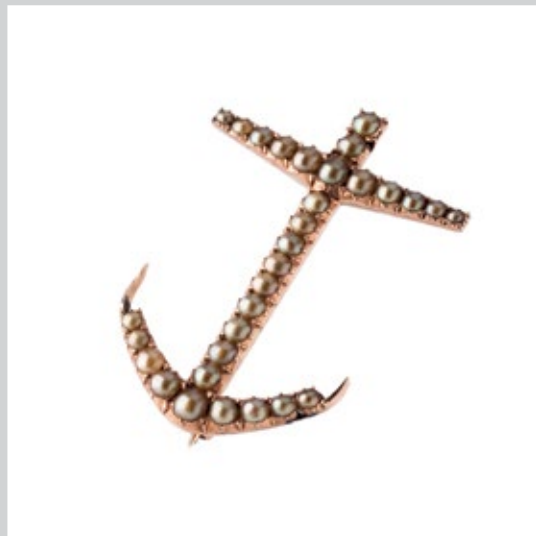
**353 . ALFINETE “ÂNCORA”**

Do início do séc. XX, em ouro, de (9kt.), de 375 milésimos, cravejado com pérolas naturais, com inscrição no reverso. Peso aprox.: 7,3 gr. Alt.: 4 cm. **150 / 250 €**

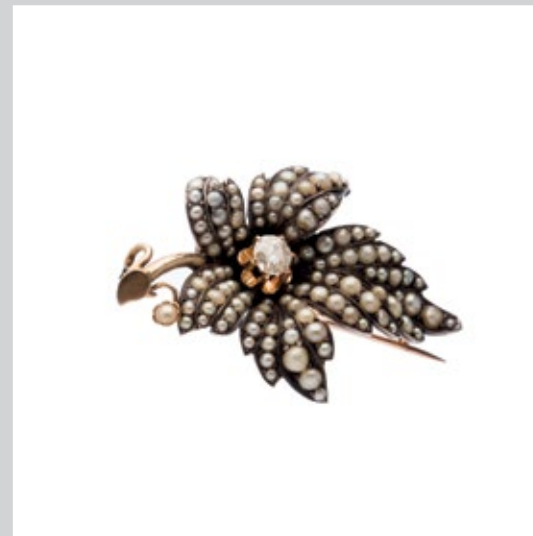
**356 . ALFINETE DE PEITO “PARRA”**

Em ouro final do séc. XIX, de (19,2 Kt.), de 800 milésimos e prata 833 milésimos, cravejado com diamante em talhe antigo com cerca de (0,3 ct.), e micropérolas. Peso aprox.: 10,5 gr. Dim.: 4,5 cm. **300 / 500 €**

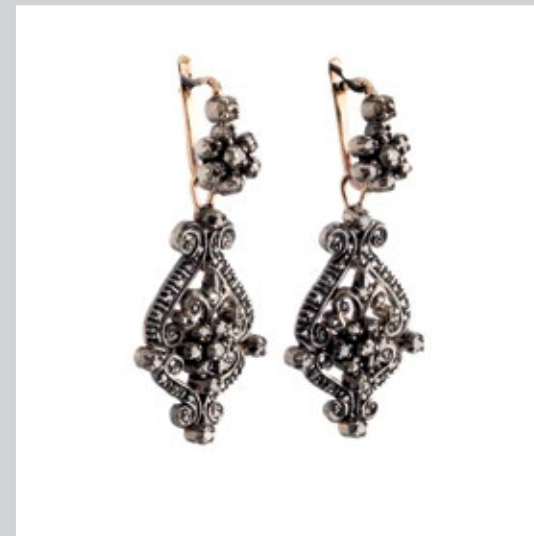
**357 . PAR DE BRINCOS**

Portugueses, do início do séc. XX, em ouro de (19,2 Kt.), de 800 milésimos e prata 833 milésimos, contraste Cão (1938-1984), cravejado com diamantes em talhe rosa e 8/8. Peso aprox.: 12,9 gr. Comp.: 4 cm. **150 / 250 €**

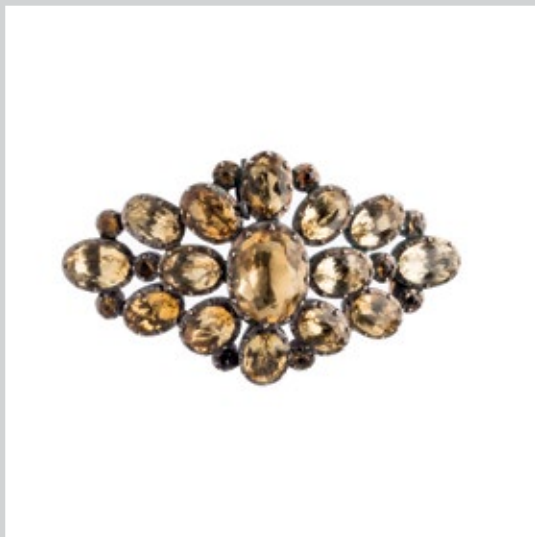
**354 . ALFINETE DE PEITO**

Em ouro e prata do início do séc. XX, de 800 milésimos e prata 833 milésimos, cravejado com quartzos citrino. Peso aprox.: 19,8 gr. Comp.: 4,5 cm. **250 / 350 €**

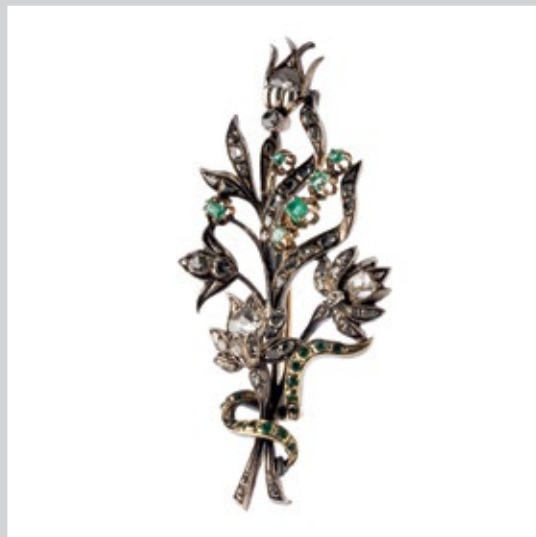
**355 . ALFINETE DE PEITO**

Em ouro de (19,2 Kt.), de 800 milésimos e prata 833 milésimos, contraste Cão (1938-1984), cravejado com diamantes em talhe antigo e esmeraldas talhe carré e redondo. Peso aprox.: 11,4 gr. Comp.: 6 cm. **300 / 500 €**

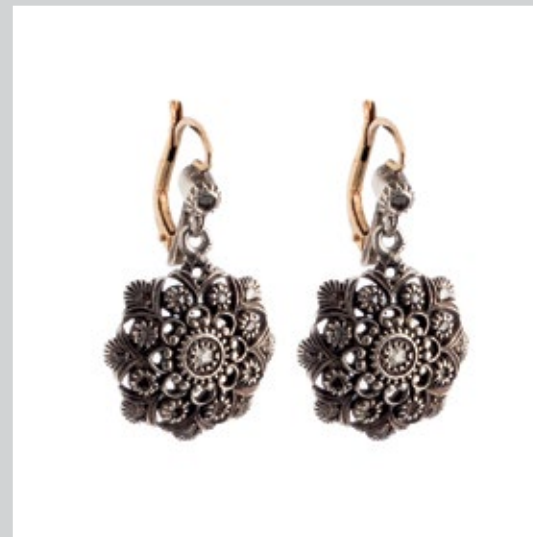
**358 . PAR DE BRINCOS**

Portugueses, do final do séc. XIX, em ouro de (19,2 Kt.), de 800 milésimos e prata 833 milésimos, contraste Tigre (1887-1937), cravejados com diamantes em talhe antigo e rosa. Peso aprx.: 7,2 gr. Dim.: 3 cm. **150 / 250 €**

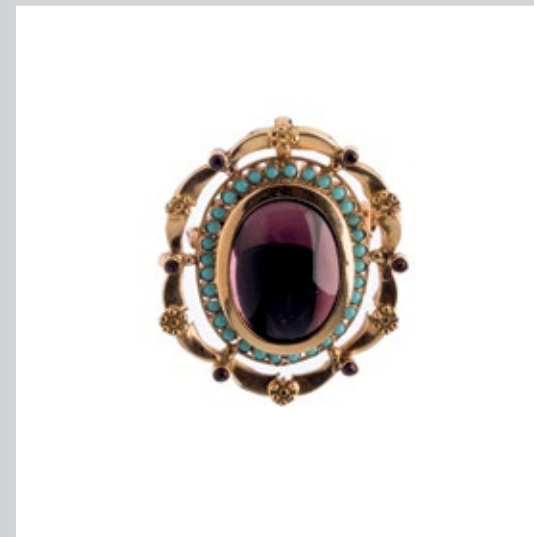
**359 . ALFINETE/PENDENTE**

Em ouro de (19,2 Kt.), de 800 milésimos, contraste Dragão (1938-1984), cravejado com pedraria de cor, turquesa e roxo. Peso aprox.: 9 gr. Dim.: 3,5 cm. **225 / 350 €**

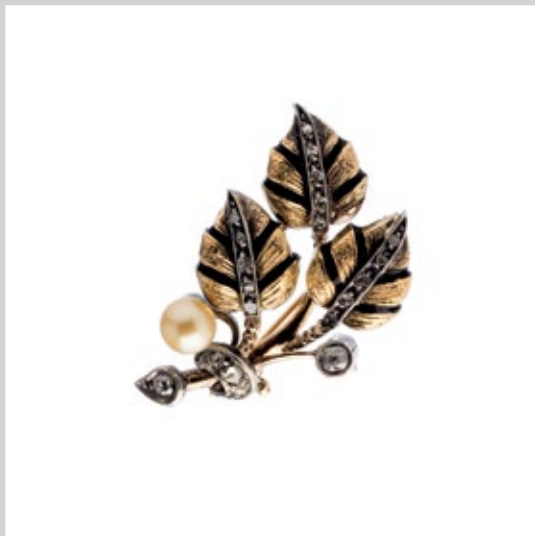
**360 . ALFINETE DE PEITO**

Em ouro de (19,2 Kt.), de 800 milésimos e prata 833 milésimos, contraste Cão (1938-1984), cravejado com diamantes em talhe antigo, rosa, pérola de cultura e esmaltes negros. Peso aprox.: 8 gr. Dim.: 3,5 cm. **150 / 250 €**

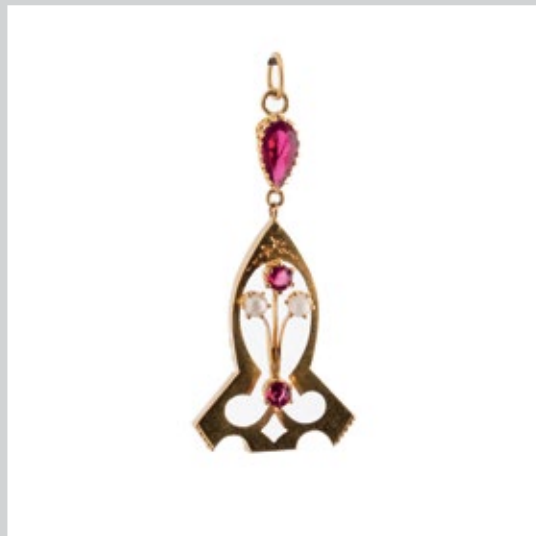
**361 . PENDENTE**

Em ouro de (19,2 Kt.), de 800 milésimos, contraste Tigre (1887-1937), cravejado com pedraria. Peso aprox.: 3,1 gr. Comp.: 4,5 cm. **100 / 200 €**

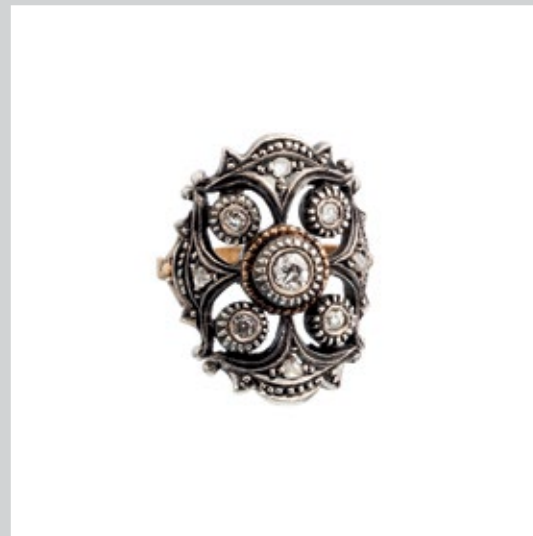
**364 . ANEL**

Em ouro e prata do início do séc. XX, em ouro de (19,2 Kt.), de 800 milésimos, e prata 833 milésimos, cravejado com 5 diamantes em talhe antigo e 4 diamantes em talhe rosa. Peso aprox.: 7 gr. Med. 12. **200 / 300 €**

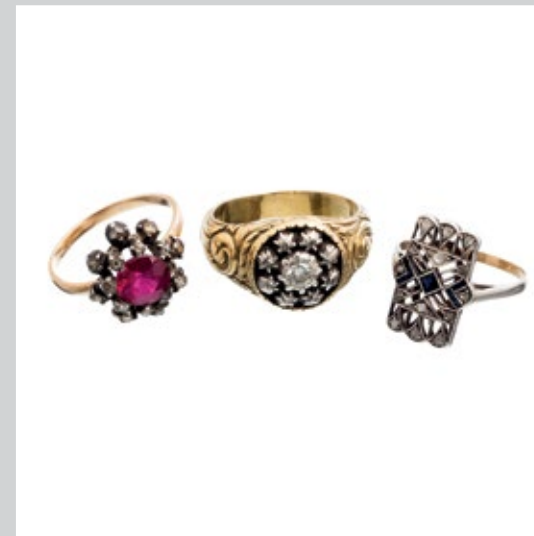
**365 . TRÊS ANEIS**

Em ouro e prata contrastados do início do séc. XX, de (19,2 Kt.), de 800 milésimos e prata 833 milésimos. Cravejados com diamantes em talhe antigo, talhe rosa, safiras talhe carré e um rubi. Peso aprox.: 14 gr. Med. (maior) 15 **250 / 350 €**

**362 . DUAS PULSEIRAS**

Em ouro de (19,2 Kt.), de 800 milésimos, com marcas entre (1938-1985), cravejada com pérola de cultura e Lápis-lazuli. Peso aprox.: 11 gr. Comp.: (maior) 21 cm. **150 / 250 €**

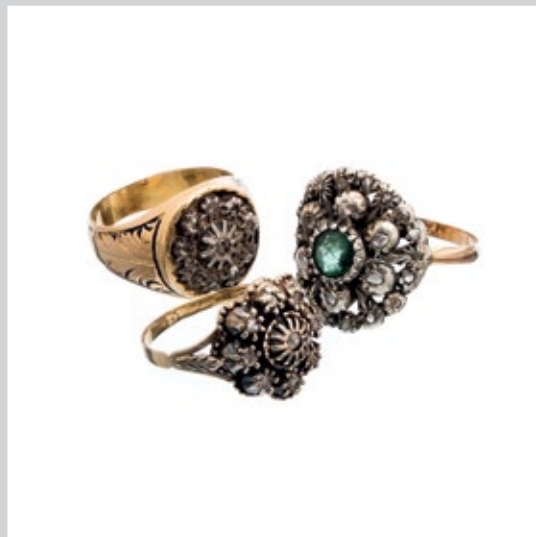
**363 . TRÊS ANEIS**

Em ouro do início do séc. XX, de (19,2 Kt.), de 800 milésimos e prata 833 milésimos. Cravejados com diamantes em talhe antigo, talhe rosa e uma esmeralda. Peso aprox.: 13,7 gr. Med. 16. **150 / 250 €**

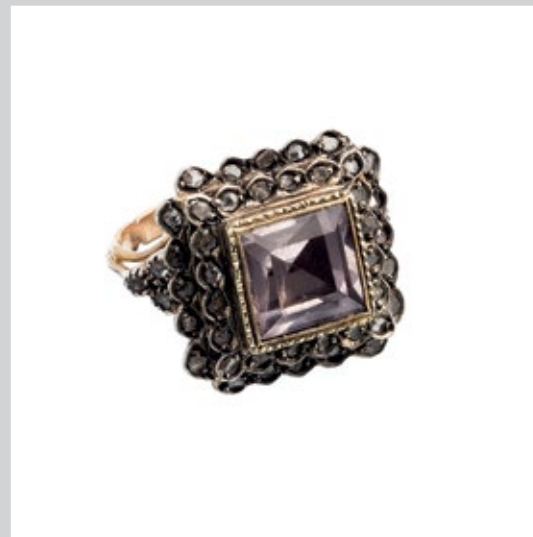
**366 . ANEL**

Em ouro e prata contrastado do início do séc. XX, de (19,2 Kt.), de 800 milésimos e prata 833 milésimos. Cravejado com ametista em talhe quadrado e diamantes em talhe rosa. Peso aprox.: 8,1 gr. Med. 11. **300 / 500 €**

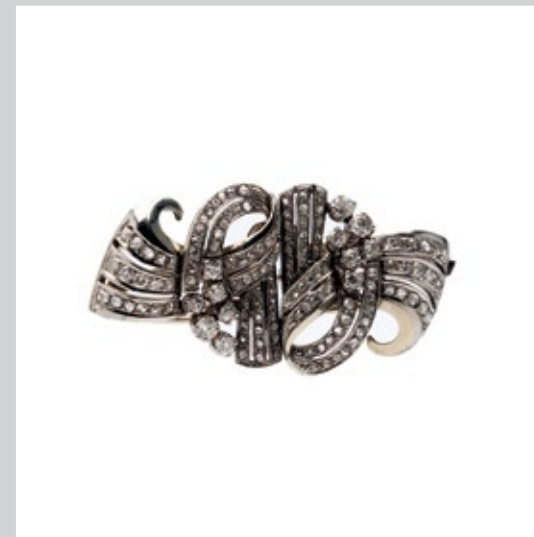
**367 . GANCHO/ALFINETE "ART DÉCO"**

Em platina do início do séc. XX, de 500 milésimos. Gancho e alfinete, cravejado com diamantes em talhe antigo e rosa. Peso aprox.: 20,7 gr. Comp.: 5 cm. **750 / 800 €**

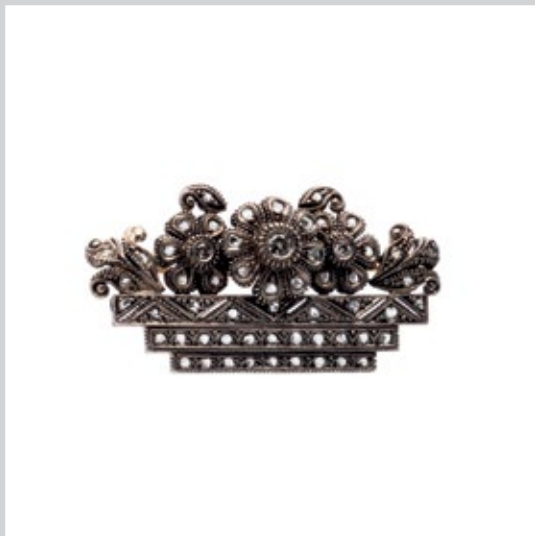
**368 . ALFINETE DE PEITO ART DÉCO**

Em ouro do início do séc. XX, de (19,2 Kt.), de 800 milésimos e prata 833 milésimos, cravejado com diamantes em talhe antigo e rosa. Peso aprox.: 12,7 gr. Comp.: 4,5 cm. **350 / 500 €**

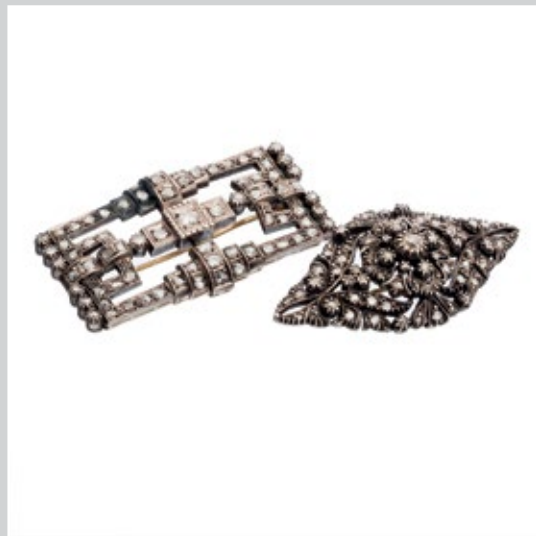
**369 . DOIS ALFINETES DE PEITO**

Em ouro de (19,2 Kt.), de 800 milésimos e prata 833 milésimos, com marcas de (1887-1984), cravejados com diamantes em talhe antigo, rosa e 8/8. Peso aprox.: 26,8 gr. Dim.: (maior) 4,5 cm. **250 / 500 €**

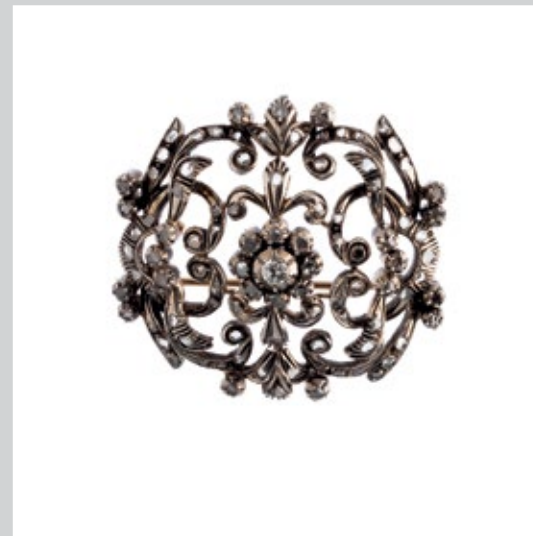
**372 . ALFINETE/PENDENTE**

Em ouro de (19,2 Kt.), de 800 milésimos e prata 833 milésimos contraste Cão (1938-1984), cravejado com diamantes em talhe rosa e talhe antigo. Peso aprox.: 10,7 gr. Dim.: 3,5 cm. **250 / 350 €**

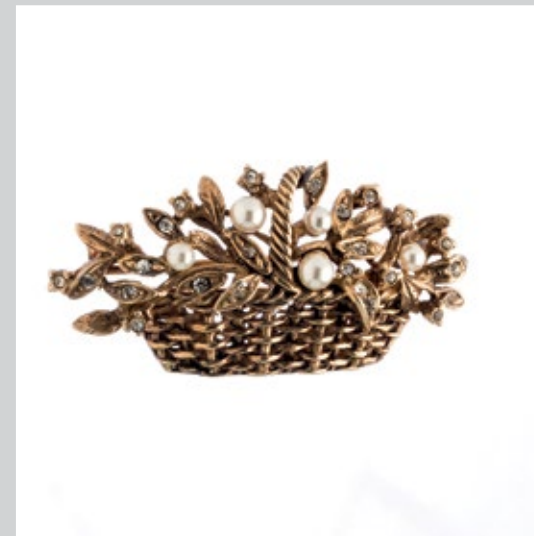
**373 . ALFINETE DE PEITO “CESTA”**

Em ouro do início do séc. XX, de (19,2 Kt.), de 800 milésimos, cravejado com pedraria e pedras sintéticas. Peso aprox.: 11,6 gr. Comp.: 4,5 cm. **250 / 350 €**

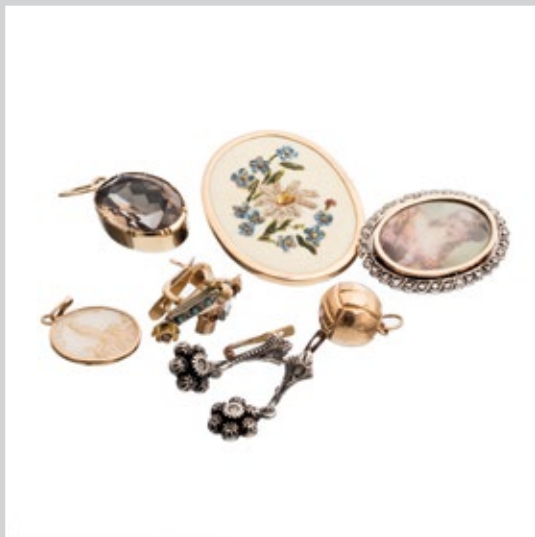
**370 . LOTE DE DIVERSAS PEÇAS**

Composto por dois alfinetes, três pendentes e dois pares de brincos em ouro de 800 milésimos, contraste Dragão (1938-1984). Cravejados com turquesas, diamantes em talhe rosa, quartzo fumê, osso e madrepérola. Peso aprox.: 13 gr. Comp.: (maior) 4 cm. **300 / 500 €**

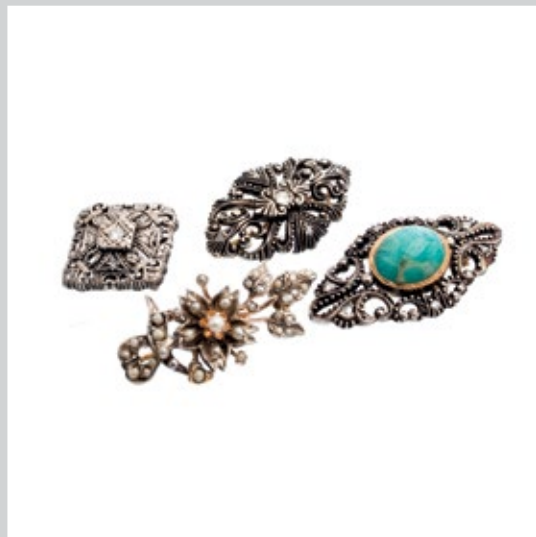
**371 . QUATRO ALFINETES DE PEITO**

Em ouro do início do séc. XX, de (19,2 Kt.), de 800 milésimos e prata 833 milésimos. Cravejados com diamantes em talhe antigo, rosa, amazonite e micropérolas. Peso aprox.: 20,9 gr. Dim.: (maior) 3,5 cm. **200 / 200 €**

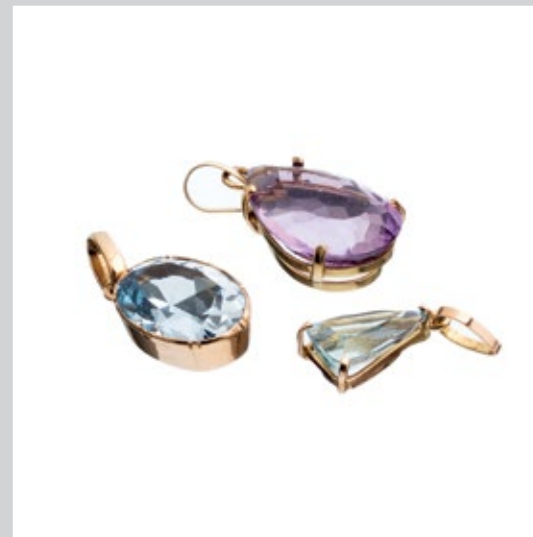
**374 . TRÊS PENDENTES**

Em ouro do início do séc. XX, de (19,2 Kt.), de 800 milésimos, cravejados com quartzo azul, quartzo ametista e um topázio azul sintético. Peso aprox.: 10,9 gr. Dim.: (maior) 3,5 cm. **200 / 300 €**

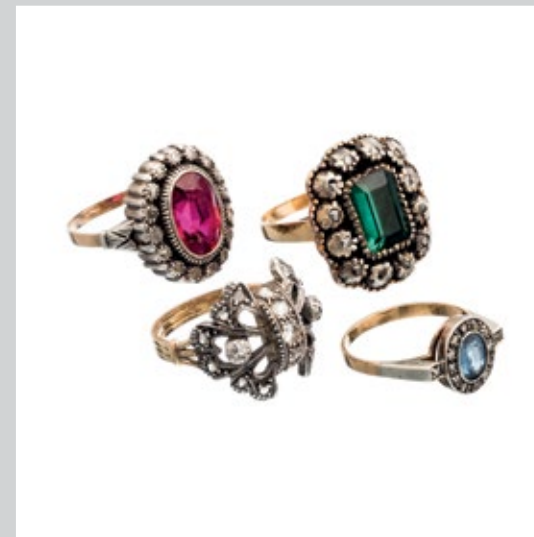
**375 . QUATRO ANEIS**

Em ouro contrastado de (19,2 Kt.) de 800 milésimos e prata 833 milésimos. Cravejados com diamante em talhe rosa, 8/8 e antigo, topázio azul, rubi e quartzo. Peso aprox.: 21,5 gr. Med. (maior) 16. **300 / 500 €**

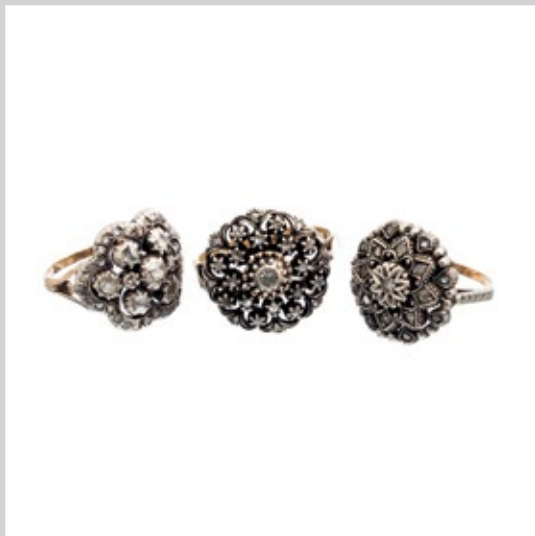
**376 . TRÊS ANEIS**

Em ouro e prata do início do séc. XX, de (19,2 Kt.) de 800 milésimos e 833 milésimos. Cravejados com diamantes em talhe rosa talhe antigo e 8/8. Peso aprox.: 16,1 gr. Med. (maior) 19 cm. **300 / 500 €**

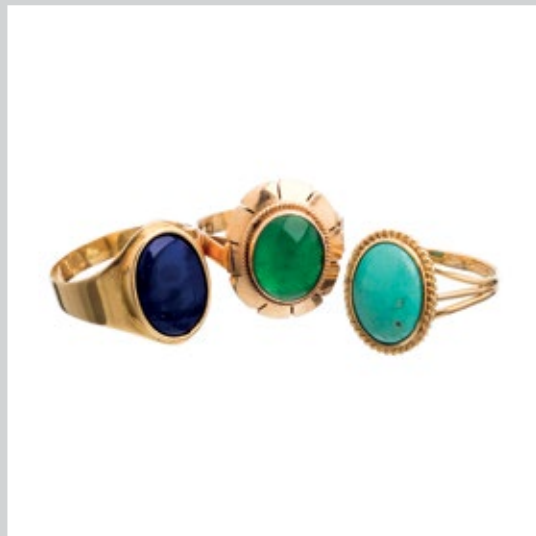
**377 . TRÊS ANEIS**

Em ouro contrastado de (19,2 Kt.), de 800 milésimos, com marcas de (1938-1985), cravejado com lápis-lazuli, turquesa e quartzo verde em talhe oval. Peso aprox.: 14 gr. Med. (maior) 18. **300 / 500 €**

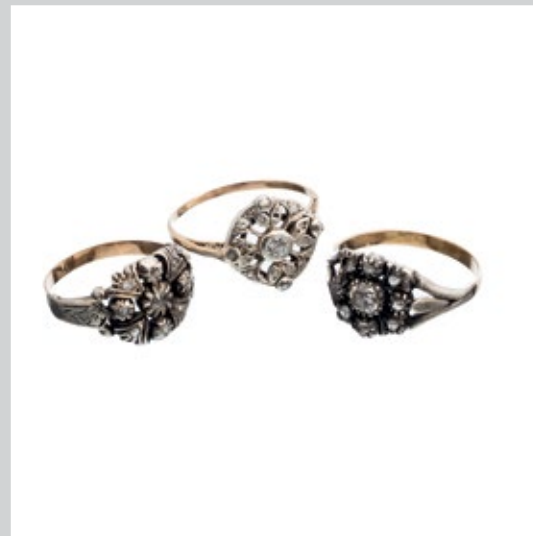
**380 . TRÊS ANEIS**

Em ouro do início do séc. XX, de (19,2 Kt.), de 800 milésimos e prata 833 milésimos, cravejados com diamantes em talhe rosa e antigo. Peso aprox.: 6,7 gr. Med. (maior) 14 cm. **250 / 350 €**

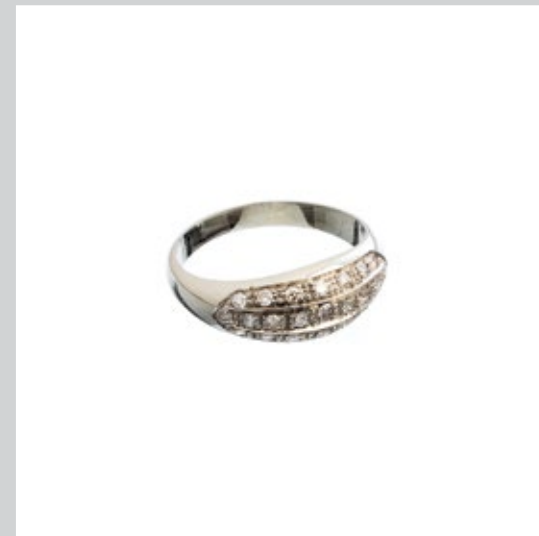
**381 . ANEL**

Em ouro de (19,2 Kt.), de 800 milésimos, contraste Formiga (1938-1984), cravejado com 23 diamantes em talhe 8/8 com cerca de (35 ct.). Peso aprox.: 4,1 gr. **100 / 250 €**

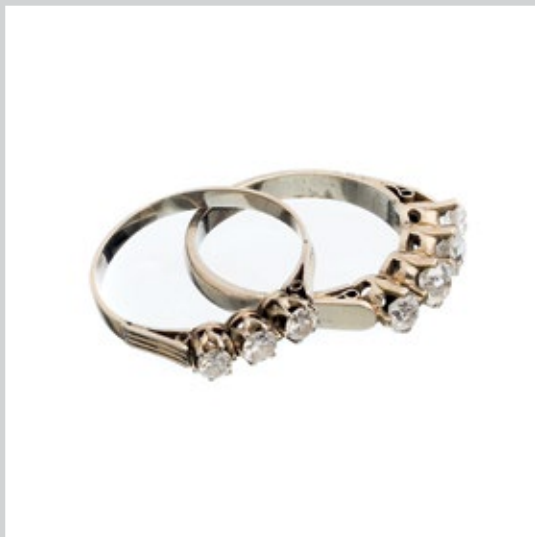
**378 . DOIS ANEIS**

Em ouro branco de (19,2 Kt.), de 800 milésimos, contraste formiga (1938-1984), cravejado com 4 diamantes em talhe antigo e 3 brilhantes com cerca de (1 ct.). Peso aprox.: 3,1 gr. Med. (maior) 17. **100 / 300 €**

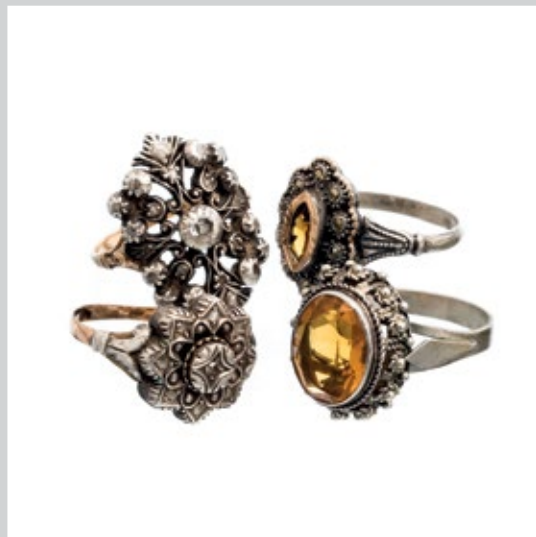
**379 . QUATRO ANEIS**

Em prata e ouro, de (19,2 Kt.) de 800 milésimos e 833 milésimos. Cravejados com diamantes em talhe rosa e diamantes 8/8, marcasites e pedras amarelas. Peso aprox.: 15,6 gr. Med. (maior) 15. **250 / 500 €**

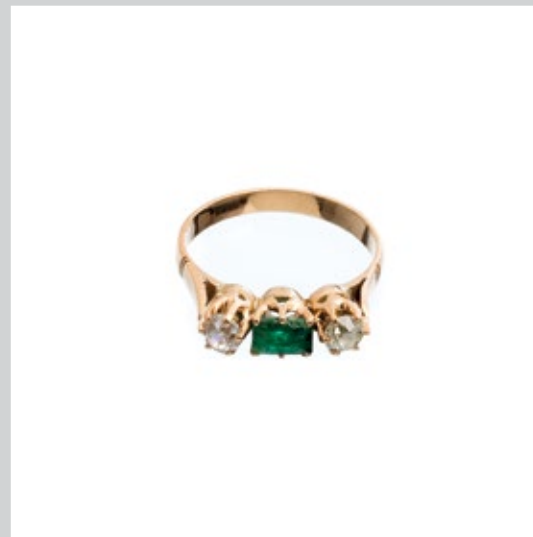
**382 . ANEL**

Em ouro de (19,2 Kt.), de 800 milésimos, contraste Dragão (1938-1984), cravejado com 2 diamantes em talhe antigo e 1 esmeralda em talhe baguette. Peso aprox.: 3,4 gr. Med. 14 **200 / 300 €**

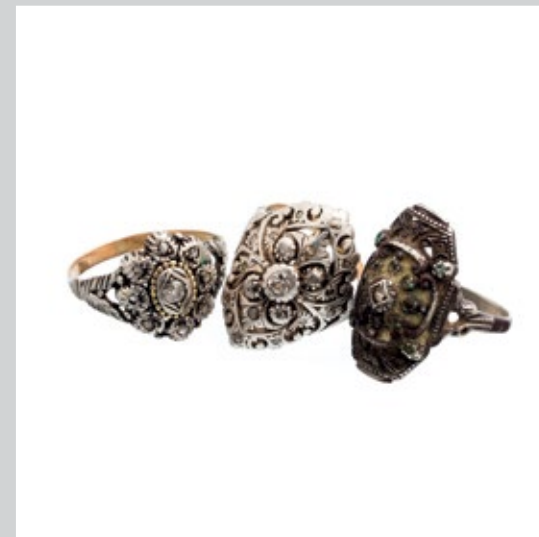
**383 . TRÊS ANEIS**

Em ouro e prata do início do séc. XX, de (19,2 Kt.), de 800 milésimos e 833 milésimos. Cravejados com quartzos e diamantes em talhe rosa e talhe antigo. Peso aprox.: 13,4 gr. Med. (maior) 18. **125 / 250 €**

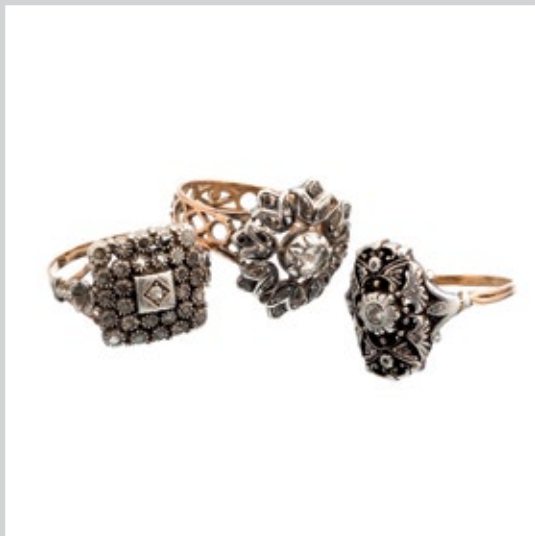
**384 . TRÊS ANEIS**

Em ouro do início do séc. XX, de (19,2 Kt.), de 800 milésimos e prata 833 milésimos. Cravejados com diamantes em talhe rosa, talhe antigo e talhe 8/8. Peso aprox.: 11,6 gr. Med. (maior) 17. **150 / 250 €**

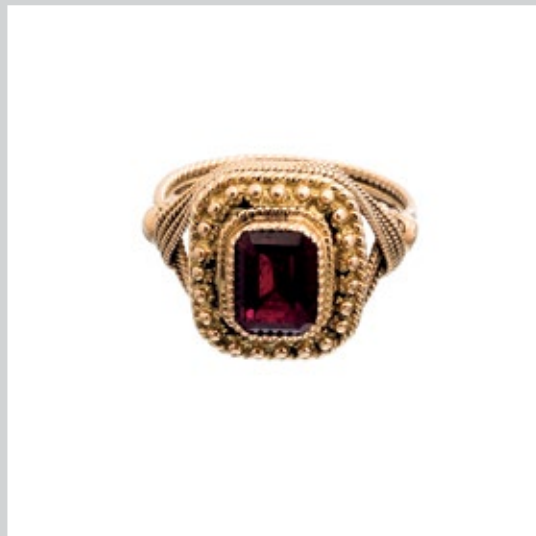
**385 . ANEL**

Em ouro de (19,2 Kt.), de 800 milésimos, contraste Dragão (1938-1984). Cravejado com granada rectangular. Peso aprox.: 6,2 gr. Med.: 16. **200 / 300 €**

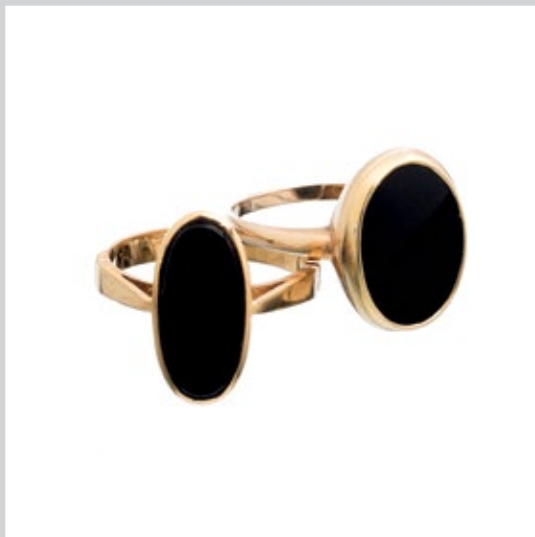
**386 . DOIS ANEIS**

Em ouro marcados um de (19,2 Kt.) de 800 milésimos e outro de (10 Kt.), 416 milésimos. Cravejados com placas de ônix em talhe oval. Peso aprox.: 7,9 gr. Med.: (maior) 18 **170 / 250 €**

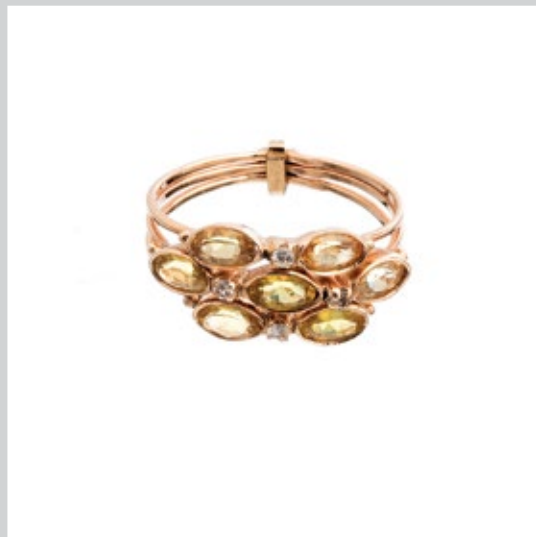
**387 . ANEL**

Em ouro de (19,2 Kt.), de 800 milésimos, contraste Veadado (pós 1985), cravejado com 7 espinelas em talhe oval e 4 quartzos. Peso aprox.: 3,4 gr. Med. 16. **130 / 250 €**

**388 . PULSEIRA**

Em malha de ouro de (19,2 Kt.), de 800 milésimos, contraste Veadado (pós 1985). Fecho cravejado com diamante. Peso aprox.: 19,4 gr. Diâm 7 cm. **700 / 1.000 €**

**389 . PULSEIRA**

Em ouro de (19,2 Kt.), de 800 milésimos e prata de 833 milésimos, contraste Cão (1938-1984) cravejada com 5 ganadas, 30 diamantes em talhe rosa e 5 meias-pérolas. Peso aprox.: 33,4 gr. Comp.: 17,5 cm. Comp.: 18 cm. **1.000 / 1.500 €**

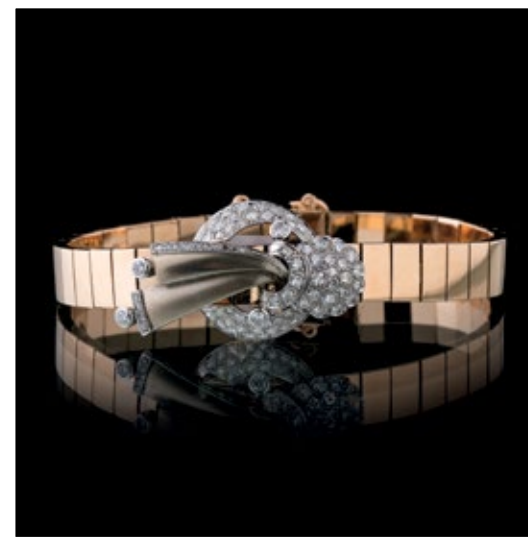
**390 . PULSEIRA ART DÉCO**

Em ouro de 800 milésimos e platina de 500 milésimos, cravejado com diamantes em talhe rosa e 61 diamantes em talhe 8/8, com cerca de (1,8 ct.) e 4 brilhantes (0,24 ct.). Contraste Cavalo e Galo (1938-1984), marcado Perfeito. Peso aprox.: 47,6 gr. Comp.: 20 cm. **2.200 / 2.600 €**

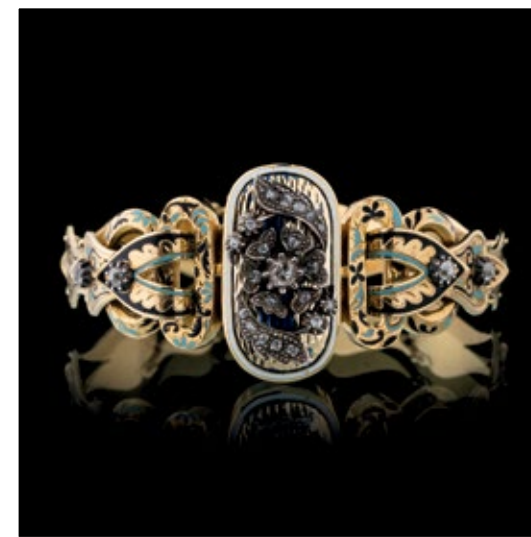
**391 . PULSEIRA**

Em ouro de (18 Kt.), de 800 milésimos e prata de 833 milésimos, com esmaltes e cravejado com 25 diamantes em talhe antigo com (0,89 ct.). Séc. XIX (1ª metade). Inscrição no interior. Peso aprox.: 37,7 gr. Comp.: 18 cm. **1.500 / 2.000 €**

**392 . PULSEIRA RIVIÈRE**

Em ouro branco de (19,2 Kt.), de 800 milésimos, contraste Veado (pós 1985). Cravejado com 62 diamantes em talhe de brilhante com cerca de (2,48 ct.). Peso aprox.: 7,3 gr. Comp.: 16,5 cm. **800 / 1.200 €**

**393 . PAR DE BRINCOS**

Em ouro branco de (18 Kt.), de 750 milésimos, cravejado com 6 diamantes em talhe de brilhante com cerca (0,57 ct.). 6,5 gr. Comp.: 4 cm. **400 / 600 €**

**396 . PAR DE BRINCOS**

Em ouro de de (18 Kt), de 750 milésimos, cravejado com 4 esmeraldas em bruto. Peso aprox.: 4,9 gr. Alt.: 5 cm. **200 / 300 €**

**397 . PAR DE BRINCOS E PENDENTE**

Em platina de 500 milésimos, cravejados com 30 diamantes em talhe antigo (1,41 ct.). Sem molas. Peso aprox.: 4,6 gr. comp.: 1,5 cm. **400 / 600 €**

**394 . PAR DE BRINCOS**

Em ouro bicolor de (19,2 Kt.), de 800 milésimos, contraste Veado (pós 1985), cravejado com 14 diamantes (0,07 ct.). Peso aprox.: 4,9 gr. Comp.: 2 cm. **200 / 300 €**

**395 . PAR DE BRINCOS**

Em ouro de (19,2 Kt.), de 800 milésimos, contraste Dragão (1938-1984) cravejado com duas pérolas de cultura. Peso aprox.: 6,8 gr. Alt.: 2,3 gr. **250 / 350 €**

**398 . PAR DE BRINCOS**

Em ouro de (19,2 Kt.), de 800 milésimos, contraste Formiga (1938-1984). Cravejado com 2 safiras em talhe pêro e 22 diamantes em 8/8. Falta uma mola. Peso aprox.: 3 gr. Comp.: 2 cm. **200 / 400 €**

**399 . PAR DE BRINCOS DITOS DE "RAINHA"**

Portugueses, início do séc. XX, em ouro de (19,2 Kt.), de 800 milésimos, formados por três peças articuladas, vazadas e cinzeladas com motivos vegetalistas e pontas de diamante em relevo. Marca de ourives registado em 1981. Peso aprox.: 13 gr. Comp.: 5 cm. **450 / 650 €**



400 . PAR DE BRINCOS DITOS DE “RAINHA”
Portugueses do séc. XIX, em ouro de (19,2 Kt.), de 800 milésimos. Formados por três peças articuladas, vazadas e cinzeladas com motivos vegetalistas e pontas de diamante em relevo. Marca de ourives do Porto (1821-1855). Peso aprox.: 31,6 gr. Alt.: 9,5 cm. **1.400 / 2.000 €**



401 . ALFINETE DE PEITO “TREMBLANT”
Em ouro de 800 milésimos e prata de 833 milésimos, contraste Cão e Galo (1938-1984), cravejado com diamantes em talhe rosa e 3 em talhe antigo (0,50 ct.). Peso aprox.: 31,6 gr. Comp.: 8 cm. **1.200 / 1.600 €**



402 . ALFINETE DE PEITO “FLOR”
Em ouro da Casa Leitão & Irmão, de (19,2 Kt.), de 800 milésimos e platina de 500 milésimos, cravejado com diamantes em talhe rosa, 8 em talhe antigo com (0,40 ct.), e um em talhe coxim (2,55 ct.). Contraste Veados (pós 1985). Peso aprox.: 31,4 gr. **7.500 / 1.000 €**

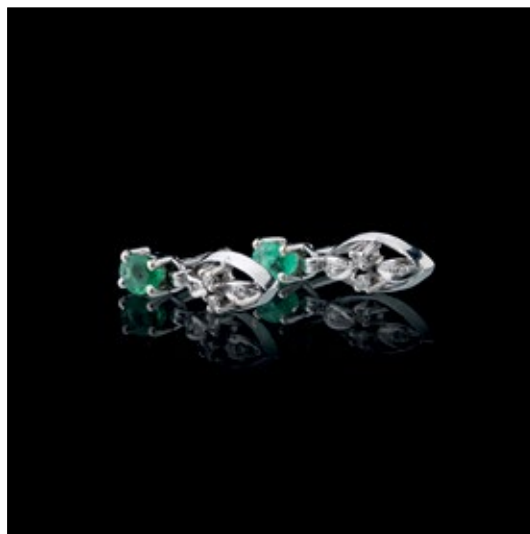

403 . PAR DE BRINCOS
Em ouro branco de (19,2 Kt.), de 800 milésimos, contraste Formiga (1938-1984). Cravejado com 2 esmeraldas em talhe oval e 8 diamantes em talhe 8/8. Sem molas. Peso aprox.: 2,4 gr. Comp.: 2 cm. **100 / 200 €**



404 . RELÓGIO DE LAPELA LE COULTRE
Suiço do séc. XX, caixa em ouro de (18 Kt.), de 750 milésimos, cravejado com 1/2 perolas. Movimento mecânico. Em marcha. Peso 17,5 gr. Med.: 2,5 cm. **400 / 600 €**



405 . RELÓGIO DE BOLSO LONGINES
Suiço do séc. XX, caixa em ouro de 750 milésimos. Movimento mecânico. Marcado com cabeça de velho. Não em marcha. Peso aprox.: 60,8 gr. Diâm.: 4,5 cm. **500 / 750 €**



406 . RELÓGIO DE BOLSO
Suiço do séc. XX, caixa em ouro de (18 Kt.), de 750 milésimos. Estojo em madeira de pau-santo e garantia. Em marcha. Peso aprox.: 75 gr. Diâm.: 4,5 cm. **800 / 1.200 €**



407 . RELÓGIO DE BOLSO
Suiço do séc. XX, caixa em ouro de (18 Kt.), de 750 milésimos. Mostrador dourado. Não em marcha. Peso aprox.: 31 gr. Diâm.: 4 cm. **400 / 600 €**

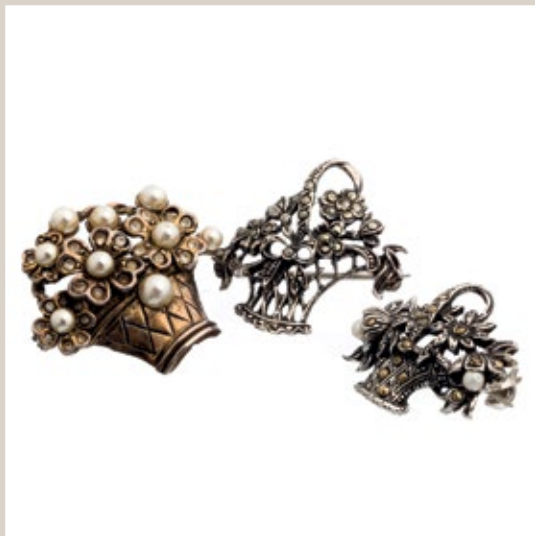

408 . TRÊS ALFINETES DE PEITO

Em prata portuguesa com marcas de contraste (Águia 835) de 835 milésimos, em uso desde 1985. Cravejados com vidros e pedras sintéticas. Peso aprox.: 19,1 gr. Comp.: (maior) 3 cm. **150 / 250 €**



409 . ALFINETE DE PEITO

Em prata de 833 milésimos com marca de (1938-1984), cravejado com marcasites e pedras sintéticas. Peso aprox.: 8,6 gr. Comp.: 3 cm. **150 / 250 €**



412 . ALFINETE DE PEITO

Em ouro do início do séc. XX, de (19,2 Kt.), de 800 milésimos, cravejado com placa de ágata oval e micropérolas. Peso aprox.: 16,5 gr. Comp.: 6 cm. **125 / 250 €**

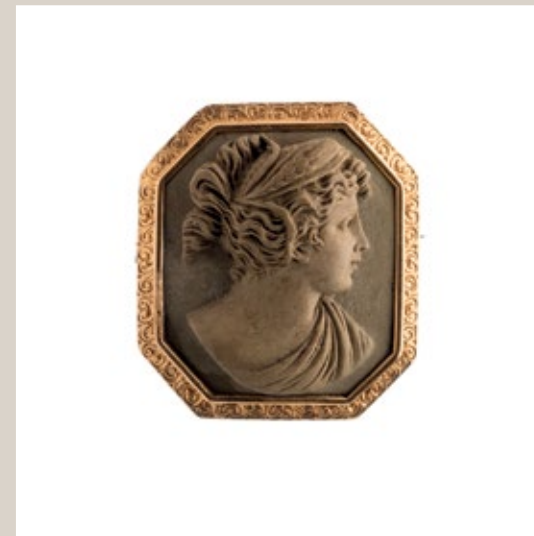

413 . ALFINETE DE PEITO

Em ouro do início do séc. XX, de 800 milésimos, cravejado com camafeu com figura feminina em lava vulcânica. Peso aprox.: 10,6 gr. Comp.: 3,5 cm. **125 / 250 €**



410 . OITO PAR DE BRINCOS

Em ouro marcado do início do séc. XX, de 800/1000 milésimos e um de 375 milésimos, e um com contraste Cão. Cravejado com osso, coral, diamantes, lápis-lazuli e pérolas de cultura. Peso aprox.: 12,9 gr. Comp.: (maior) 2,5 cm. **150 / 300 €**



411 . PAR DE BRINCOS E DOIS ANEIS

Em ouro do início do séc. XX, de (19,2 Kt.), de 800 milésimos, contraste Dragão (1938-1984), cravejados com coral vermelho e diamante em talhe 8/8. Peso aprox.: 5 gr. Med. 11 **100 / 200 €**

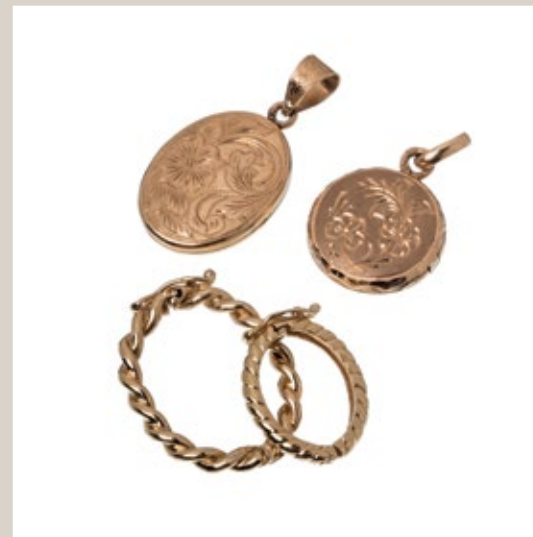

414 . DOIS PORTA RETRATOS E DOIS FECHOS OVAIS

Em ouro contrastado de (19,2 Kt.), de 800 milésimos. Peso aprox.: 11,5 gr. Dim.: 2,5 cm. **200 / 500 €**



415 . ALFINETE/PENDENTE

Português, do final do séc. XIX, em prata de 835 milésimos, cravejado com pedraria e topázio sintético. Peso aprox.: 5,3 gr. Dim.: 2,5 cm. **100 / 200 €**

**416 . TRÊS ANEIS**

Em ouro contrastado de (18 Kt.), e (19,2 Kt.), de 750 milésimos e 800 milésimos. Cravejados com diamantes em talhe 8/8, talhe antigo rubis e safiras. Peso aprox.: 10,4 gr. Med. (maior) 16. **150 / 500 €**

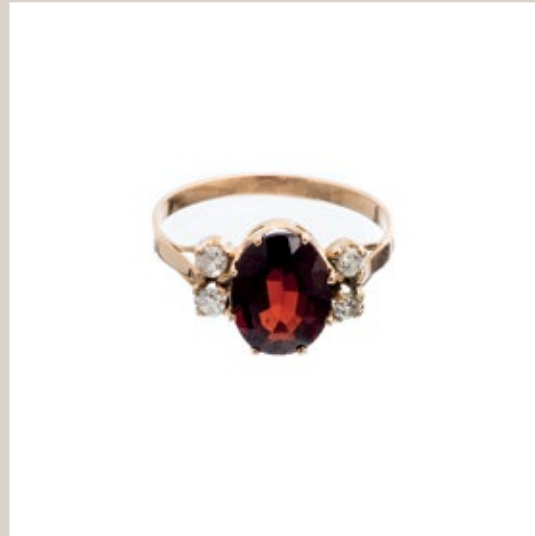
**417 . ANEL**

Em ouro contrastado de (18, Kt.), de 750 milésimos, cravejado com 4 diamantes em talhe antigo com cerca de (0,3 ct.), e uma granada em talhe oval. Peso aprox.: 2,5 gr. Med. 15 **150 / 250 €**

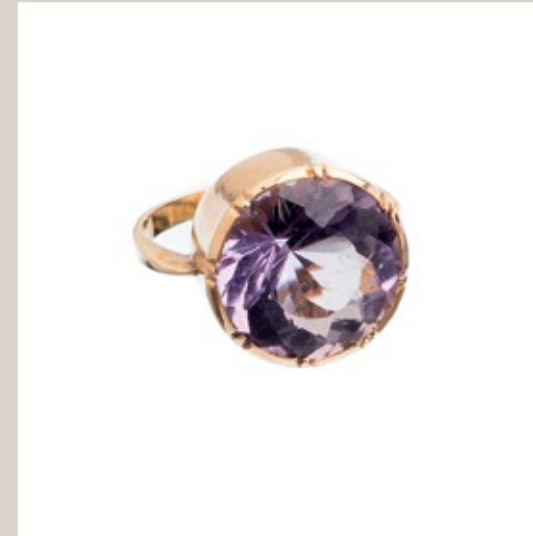
**420 . ANEL**

Em ouro de (19,2 Kt.), de 800 milésimos, cravejado com ametista em talhe redondo. Peso aprox.: 5,5 gr. Med. 8 **150 / 250 €**

**421 . ANEL**

Em ouro de (19,2 Kt.), de 800 milésimos, contraste Dragão (1938-1984), cravejado com ametista em talhe oval. Peso aprox.: 3,2 gr. Med. 16. **75 / 150 €**

**418 . DOIS ANEIS**

Em ouro egípcio de (9 Kt.), de 375 milésimos, contraste do Cairo. Com amuletos, cão e escaravelho. Peso aprox.: 9,3 gr. Med.: 17 cm. **200 / 300 €**

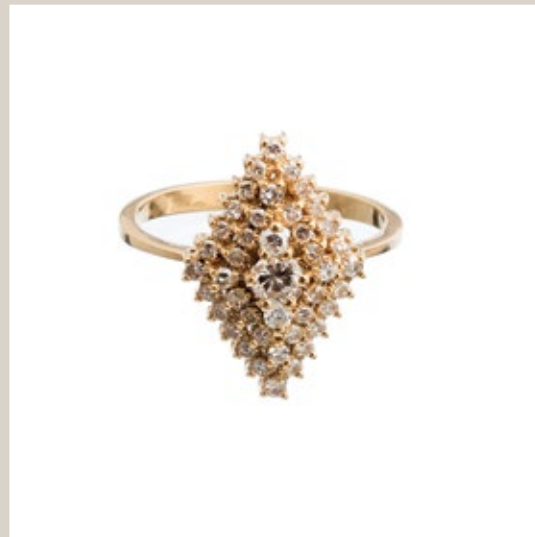
**419 . ANEL**

Em ouro de (19,2 Kt.), de 800 milésimos, contraste Dragão (1938-1984). Cravejado com diamante talhe e 8/8 com cerca de (0,48 ct.). Peso aprox.: 4,2 gr. Med. 14 **250 / 350 €**

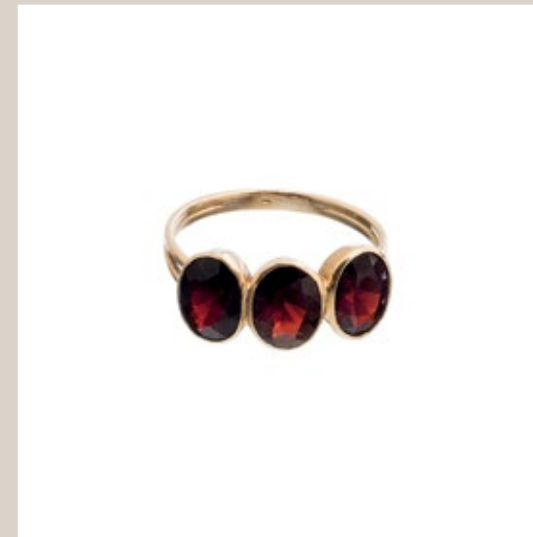
**422 . ANEL**

Em ouro de (19,2 Kt.), de 800 milésimos, contraste Dragão (1983-1984), cravejado com três granadas em talhe oval. Peso aprox.: 3,2 gr. Med. 16. **75 / 150 €**

**423 . DOIS ANEIS**

Em ouro do início do séc. XX, contrastados de (19,2 Kt.) e (14 Kt.), de 800 milésimos e 585 milésimos. Cravejado com lápis-lazuli, pérolas de cultura e dois brilhantes. Peso aprox.: 5,4 gr. Med.: (maior) 18. **125 / 300 €**

**424 . ANEL**

Em ouro de (19,2 Kt.), de 800 milésimos, contraste Dragão (1938-1984), cravejado com safira laranja em talhe oval. Peso aprox.: 6,7 gr. Med. 17. **200 / 300 €**

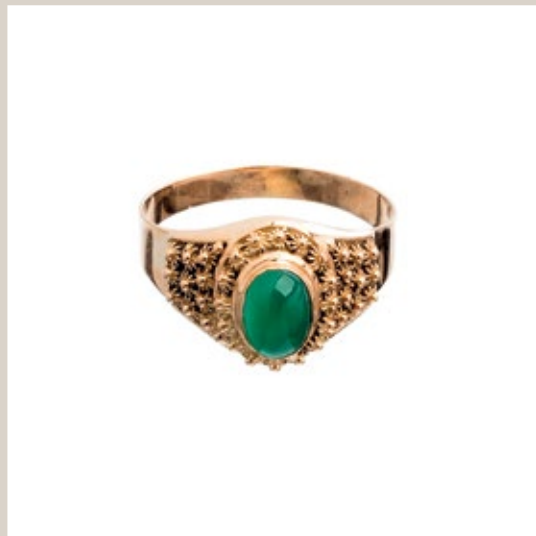
**425 . ANEL**

Em ouro filigranado de (19,2 Kt.), de 800 milésimos, contraste Dragão (1938-1984), cravejado com cabochon oval de ágata verde. Peso aprox.: 3,7 gr. Med. 17. **125 / 250 €**

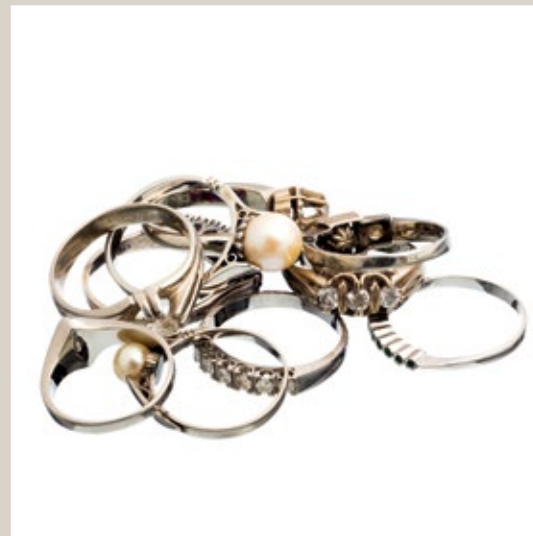
**428 . NOVE ANEIS**

Em ouro branco contrastado, de (19,2 Kt.), de 800 milésimos. Cravejados com pérolas de cultura, diamantes em talhe antigo e navette, talhe 8/8 e esmeraldas em talhe redondo. Peso aprox.: 32,7 gr. Med. (maior) 19 **750 / 1.000 €**

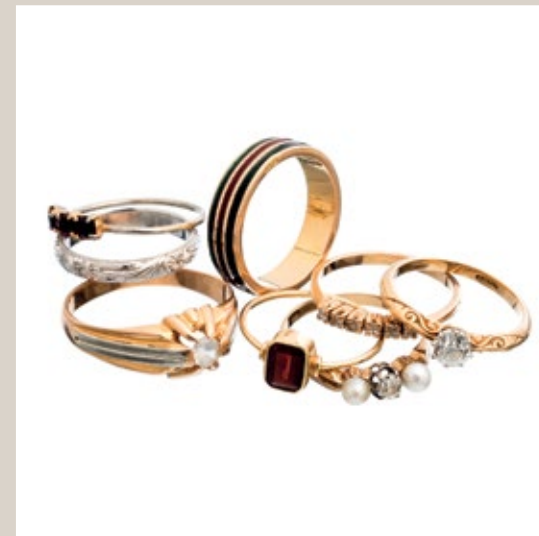
**429 . SETE ANEIS**

Em ouro contrastado de (19,2 Kt), e (18 Kt.), de 800 milésimos e 750 milésimos. Cravejados com diamantes em talhe antigo, pérolas de cultura, 1 granada e esmaltes. Peso aprox.: 21,7 gr. Med. 23. **450 / 750 €**

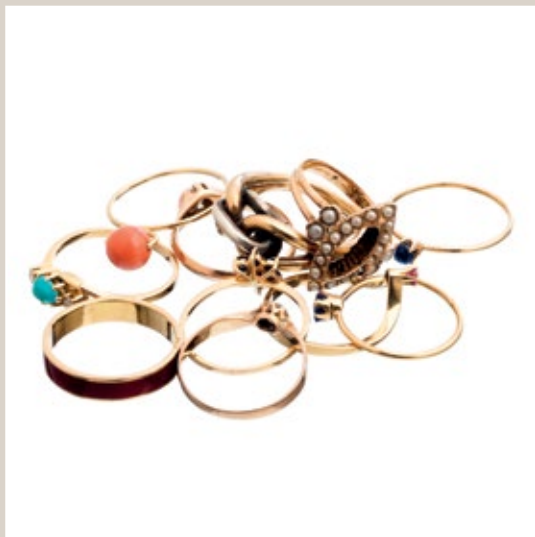
**426 . ONZE ANEIS**

Em ouro de (19,2 Kt.), de 800 milésimos, contraste Dragão (1938-1984), cravejados com, turquesas, vidros, diamantes, micropérolas e esmalte. Peso aprox.: 26 gr. Med.: (maior) 15 **500 / 750 €**

**427 . NOVE ANEIS**

Em ouro do início do séc. XX, contrastados de (19,2 Kt.), de 800 milésimos, com esmaltes, osso, turquesas, coral, diamantes e safiras. Peso aprox.: 11,4 gr. Med.: (maior) 16 **350 / 500 €**

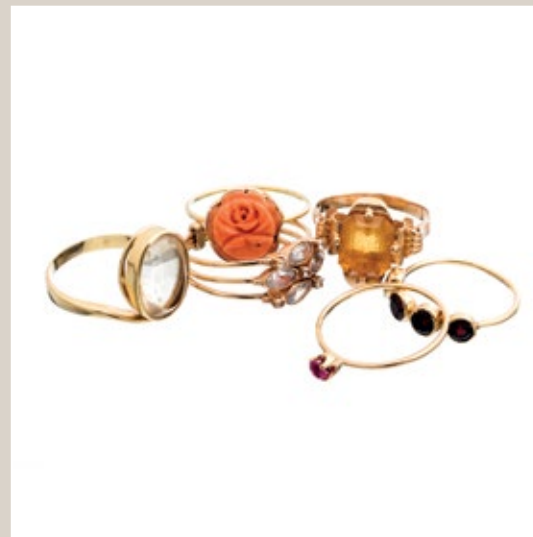
**430 . SEIS ANEIS**

Em ouro contrastado do início do séc. XX, de (19,2 Kt.), de 800 milésimos, cravejados com granadas, coral, citrinos, topázios, quartzos e rubi. Peso aprox.: 15,3 gr. Med. (maior) 14 **300 / 500 €**

**431 . SEIS ANEIS**

Em ouro marcado do início do séc. XX, de (19,2 Kt.) de 800 milésimos. Cravejados com lápis lazuli, turquesa, ágata, coral, turmalina, micropérolas, safira e diamante em talhe rosa. Peso aprox.: 23,5 gr. Med. (maior) 19. **400 / 500 €**

**432 . QUATRO ANEIS**

Em ouro de (19,2 Kt.), de 800 milésimos, contraste Formiga (1938-1984). 3 aneis cravejados com 5 brilhantes e um com quartzo. Peso aprox.: 5,3 gr. Med. (maior) 13
130 / 250 €

**433 . TRÊS ANEIS**

Em ouro de (19,2 Kt.), de 800 milésimos, contraste Dragão (1938-1984), cravejado com 3 brilhantes e camafeu com figura feminina em coral, Peso aprox.: 23,4 gr. Med. (maior) 20
500 / 750 €

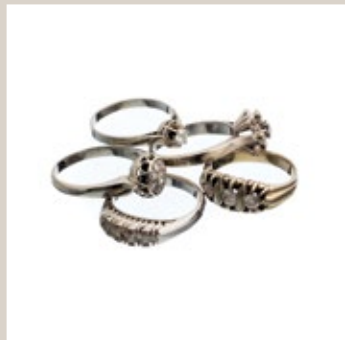
**434 . CINCO ANEIS**

Em ouro branco do início do séc. XX, de 800 milésimos e 750 milésimos. Cravejados com diamantes em talhe antigo e 8/8. Peso aprox.: 18,8 gr. Med.. (maior) 15 cm.
400 / 600 €

**435 . VINTE E QUATRO ANEIS**

Em ouro com marcas (1938-1985), de (19,2 Kt.), de 800 milésimos. Cravejados com corais turquesas, brilhantes, safiras, granadas, mi-cropérolas, coral e rubis e pérola de cultura. Peso.: 43,5 gr. Med. (maior) 17. 400 / 600 €

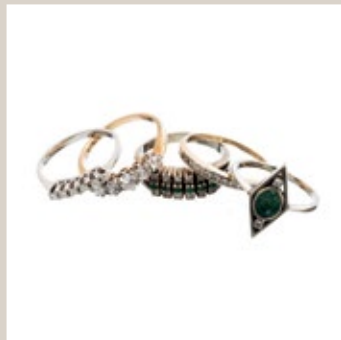
**436 . CINCO ANEIS**

Em ouro bicolor do início do séc. XX, de (19,2 Kt.), e (14 Kt.), de 800 milésimos e 585 milésimos. Cravejado com diamantes em talhe antigo e talhe 8/8 e esmeraldas. Peso aprox 13,5 gr. Med. 18. 250 / 350 €

**437 . RELÓGIO DE PULSO DE SENHORA**

Suíço do séc. XX, caixa em ouro de (18 Kt.), de 750 milésimos, cravejados com diamantes rosa. Defeitos e não em marcha. Comp.: 18 cm. 150 / 250 €

**438 . TRÊS RELÓGIOS DE PULSO DE SENHORA**

Caixas em metal prateado e dourado, marcas Juvenia, Cauny e Cupilhard. Braceletes em pele. Comp.: (maior) 18 cm. 150 / 250 €

**439 . RELÓGIO DE PULSO DE SENHORA ELETTA**

Suíço do séc. XX, caixa e bracelete em prata 925 milésimos. Movimento quartz. Peso.: (total) 22,2 gr. Comp.: 17 cm. 100 / 200 €

**440 . RELÓGIO DE PULSO DE SENHORA**

Em metal dourado marca Vekameia. Em marcha. Dim.: 7 cm. 100 / 250 €



441 . DOIS RELÓGIOS DE PULSO DE HOMEM
Em metal dourado e prateado da marca Belami e Jean D' Ormor. Braceletes em couro. Falhas. Comp.: 18 cm.
100 / 200 €



442 . RELÓGIO DE PULSO MONDIA
Em caixa em metal dourado da marca Mondia. Bracelete em couro. Comp.: 18 cm. **150 / 250 €**



445 . SETE RELÓGIOS DE PULSO
Seis em metal prateado, e um em prata da marca Eletta, de 925 milésimos, em uso desde 1985. Defeitos. Comp.: (maior) 20 cm. **250 / 350 €**



446 . DOIS RELÓGIOS DE BOLSO
Da marca Roskopf, com caixas em aço, mostradores em esmalte branco com numeração a esmalte negro. Defeitos nos mostradores. Em marcha. Diâm.: (maior) 5 cm.
150 / 250 €



443 . QUATRO RELÓGIOS DE PULSO
Três em metal prateado, e um em prata da marca Eletta, de 925 milésimos, em uso desde 1985. Defeitos. Comp.: (maior) 20 cm. **400 / 600 €**



444 . RELÓGIO DE BOLSO
Em metal prateado da marca Sirines. Não em marcha. Diâm.: 5 cm. **75 / 150 €**



447 . RELÓGIO DE BOLSO
Da marca Standard, com caixa em aço, mostrador em esmalte branco com numeração a esmalte negro. Em marcha. Diâm.: 4,5 cm. **125 / 200 €**



448 . RELÓGIO DE BOLSO
Da marca Omega, com caixa em aço, mostrador em esmalte negro com numeração a esmalte branco. Em marcha. Diâm.: 4 cm. **100 / 200 €**



449 . TRÊS RELÓGIO DE BOLSO

Um da marca Reguladora, dois com caixas em aço e um com caixa em prata de 833 milésimos. Dois com mostradores em esmalte e um com mostrador em metal, com numeração esmaltada azul. Defeitos. Em marcha. Diâm.: (maior) 5 cm. **200 / 350 €**



450 . RELÓGIO DE BOLSO

Da marca Patek Philippe, com caixa em prata de 833 milésimos, mostrador em esmalte branco com numeração a esmalte negro. Cabelos no mostrador. Em marcha. Diâm.: 3 cm. **250 / 500 €**



451 . QUATRO COLARES

Dois de prata um de ouro branco e contas de vidro. Em ouro de (19,2 Kt.), de 800 milésimos e prata 833 milésimos. Peso aprox.: 57 gr. Comp.: 120 cm. **75 / 150 €**



452 . NOVE COLARES

Dois colares e duas pulsiras em prata de 925 milésimos e 835 milésimos, com ágata e quartzo rosa. Quatro colares em madrepérola um de malaquite e pirite e um de contas de vidro. **300 / 500 €**



453 . TRÊS COLARES

De turquesa, dois com fecho em ouro de (19,2 Kt.), de 800 milésimos contraste Dragão (1938-1984), e dois com fecho em metal. Comp.: (maior) 89 cm. **300 / 500 €**



454 . CINCO COLARES E UM ALFINETE

Em coral vermelho com fechos e pendants em ouro de (19,2 Kt.), de 800 milésimos, e (18 Kt.), de 750 milésimos. Peso (total): 116 gr. Comp.: (maior) 24 cm. **400 / 600 €**



455 . LOTE DE VÁRIAS PEÇAS EM PRATA

Portuguesa do contraste (Águia 925), milésimos, cravejado com pedras duras. Peso aprox.: 316 gr. Comp.: (maior) 8 cm. **150 / 250 €**



456 . LOTE DE FIOS EM PRATA

Em prata portuguesa, de 833 milésimos e 925 milésimos. Peso aprox.: 1387 gr. Comp.: (maior) 20 cm. **400 / 600 €**



457 . LOTE DE PULSEIRAS EM PRATA

Portuguesa do séc. XX, com marcas de contraste (Águia 925), de 9125 milésimos, em uso desde 1985. Peso aprox.: 338 gr. Diâm.: 6 cm. **100 / 250 €**



458 . LOTE DE DIVERSAS PECAS EM PRATA

Portuguesa com marcas de contraste (Águia 925), de 925 milésimos, com pedras duras. Peso aprox.: 237 gr.
Comp.: (maior) 5 cm. **100 / 200 €**



459 . LOTE DE COLARES EM PRATA

Portuguesa com marcas do contraste (Águia 925), de 925 milésimos, em uso desde 1985. Cravejadas com pedras duras, granadas e malaquites. Peso aprox.: 598 gr. Comp.: (maior) 18 cm. **100 / 200 €**



460 . LOTE DE DIVERSAS PEÇAS EM PRATA

Portuguesa de 833 milésimos e 925 milésimos, com vidros.
Peso aprox.: 237 gr. Comp.: (maior) 10 cm. **100 / 200 €**

Ordem de compra n° _____

Esta ordem para tomar efeito deve ser impressa e enviada para o fax: +351 226 106 266, ou enviada para o email: geral@leiloirasadomingos.pt com uma antecedência não inferior a 4 horas antes do início do leilão.

Please send at least 4 hours before the auction.

Nome/ *Name*:

Morada/ Address:

País/ Country:

E-mail:

Telephone (casa)/ Phone (home):

Fax:

Telefone (escritório)/ Phone (business):

Telemóvel/*Mobile:*

Assinatura/Signature



—LEILOEIRA—
S. DOMINGOS

leilões de arte e antiguidades
Calçada joão do carmo 31, 4150-426
PORTO PORTUGAL

Ordem de Compra/*Absentee Bid Form*

7

Licitación telefónica/*Telephone Bid Form*

7

Leilão/Auction _____

Data/Date _____

[illegible]

LOTE	DESCRIÇÃO DO LOTE LOT DESCRIPTION	LIMITE MÁXIMO MAXIMUM BID AMOUNT (Euros)

Assinatura/Signature

NOVOS CLIENTES, POR FAVOR INDICAR/ NEW CLIENTS PLEASE INDICATE:

BANCO/ BANK_____

BALCÃO/ BRANCH_____

CONTA Nº/ ACCOUNT #_____

EXECUÇÃO DE ORDENS DE COMPRA (OC) -

Sempre que é recebida mais do que uma OC com o mesmo valor prevalecerá a primeira.

Por favor assegure-se de que as suas OC nos chegam com a maior antecedência possível e pelo menos quatro horas antes do início do leilão, podendo não ser possível executá-las quando recebidas em momento posterior e /ou depois de iniciado o leilão.

Pagamento e levantamento dos bens – Deve ser efectuado nos cinco dias úteis seguintes à data da compra; por favor note que não são aceites cartões de crédito; os cheques deverão ser emitidos à ordem de “Leiloeira S.Domingos”; todas as transferências bancárias deverão indicar o nº do leilão, o nº do lote e o nº de licitação do cliente. Banco: BPI; Nome da conta: Sociedade Leiloeira S.Domingos,

NIB: 001000004641733000128

IBAN:PT50001000004641733000128

TERMOS
E CONDIÇÕES

A sociedade comercial de leilões “Sociedade Leiloeira S. Domingos Lda” adiante designada por “Leiloeira S. Domingos” submete a sua actividade de leiloeira às condições negociais supra enunciadas e ainda por quaisquer outras condições expressas em local próprio, designadamente nos catálogos.

I - CONDIÇÕES APLICÁVEIS ÀS RELAÇÕES COM OS VENDEDORES

Clausula 1ª

A Leiloeira S. Domingos e o vendedor de um bem, passam a ficar vinculados entre si através da assinatura de um contrato de prestação de serviços.

Clausula 2ª

Do contrato referido no número anterior, deverão constar obrigatoriamente os seguintes elementos:

- a) Identificação completa do vendedor, e se aplicável do seu representante.
- b) Identificação e descrição, ainda que sumária, do bem ou bens a colocar em leilão
- c) Preço mínimo acordado pelas partes para a venda de cada bem
- d) Comissão devida pelo vendedor à leiloeira S. Domingos
- e) Taxas relativas ao seguro e à inventariação do bem
- f) Quaisquer outras taxas referentes a serviços solicitados pelo vendedor à Leiloeira S. Domingos, designadamente as referentes a transportes fotografias, etc
- g) Assinatura do vendedor ou do seu representante com poderes para o ato bem como a declaração de conhecimento e aceitação das presentes Condições Gerais e das Condições Particulares que tenham eventualmente sido acordadas no caso concreto

Clausula 3ª

A Leiloeira S. Domingos nunca adquire a propriedade dos bens que coloca em leilão, nem em qualquer circunstância atua em nome próprio como vendedora dos mesmos

Clausula 4ª

Com a celebração do contrato o vendedor garante á Leiloeira S. Domingos e ao comprador do bem

- a) Ser legítimo proprietário e possuidor do bem e que o mesmo se encontra livre de quaisquer ónus ou encargos, designadamente quanto á detenção, uso, fruição ou transmissibilidade, incluindo classificação, inventariação ou arrolamento do bem por qualquer entidade oficial.
- b) Não ter sonogado á Leiloeira S. Domingos, quaisquer informações , que se por esta fossem conhecidos, seriam susceptíveis de modificar a sua vontade de contratar ou fossem de molde a alterar a descrição do bem e/ou valor que lhe é atribuído.
- c) O vendedor obriga-se a manter o bem á disposição e a entregá-lo á Leiloeira S. Domingos ou ao comprador, logo que tal lhe seja solicitado pelo Leiloeira S. Domingos
- d) Sendo o vendedor representado por terceiro, o disposto nos números anteriores desta cláusula aplica-se ao legal representante com as devidas adaptações, mais se obrigando o representante a apresentar à leiloeira São Domingos documentos que evidenciem a respectiva representação com poderes do vendedor.
- e) Caso durante a vigência do contrato o vendedor tenha conhecimento do início de algum procedimento tendente á classificação, inventariação ou arrolamento do bem ou de que qualquer terceiro se arroga como titular de qualquer direito sobre o mesmo deve de imediato avisar a Leiloeira S. Domingos

Clausula 5ª

1-A Leiloeira S. Domingos tem a faculdade de, em qualquer momento, solicitar ao vendedor a apresentação de documentos comprovativos da titularidade do bem.

2-A Leiloeira S. Domingos, reserva-se ainda o direito de, a todo o tempo, por si ou por terceiros, efetuar exames e/ou peritagens ao bem, com vista a confirmar a veracidade e/ou exatidão da descrição do mesmo constante do Contrato.

3- Caso os exames ou peritagens mencionados no número anterior permitam concluir pela incorreção material do objecto do contrato, assistirá à Leiloeira S. Domingos o direito a resolver o Contrato, bem como a exigir do vendedor uma indemnização pelos danos e prejuízos sofridos, incluindo o dano de imagem no caso de a venda do bem já ter sido publicitada, se o vendedor tiver actuado com dolo ou negligência grosseira na negociação e celebração do Contrato.

4- A Leiloeira S. Domingos pode também resolver o Contrato, sem que por isso tenha o vendedor direito a qualquer indemnização, se tais exames ou peritagens não se revelarem conclusivos mas, ainda assim, subsistirem para a Leiloeira S. Domingos fundadas dúvidas sobre a correção material do Contrato.

Clausula 6ª

1- O Contrato apenas poderá ser alterado por mútuo acordo das partes, devendo essa alteração ser reduzida a escrito.

2 Sem prejuízo do disposto no número anterior, poderá a Leiloeira S. Domingos alterar unilateralmente no catálogo onde seja incluído o bem, a descrição e aumentar o preço mínimo de venda do bem fixados no Contrato, assim como estabelecer livremente o número de bens a colocar em cada lote.

Clausula 7ª

O vendedor autoriza expressamente a Leiloeira S. Domingos a fotografar, publicar, publicitar e utilizar, sob qualquer forma, para fins comerciais, culturais, académicos ou outros, a imagem e a descrição de todos os bens objecto do Contrato.

Clausula 8ª

1- O risco inerente ao transporte do bem para as instalações da Leiloeira S. Domingos, o depósito do bem nessas instalações, assim como o seu posterior levantamento e transporte em caso de não venda, é da inteira responsabilidade do vendedor.

2- Qualquer ajuda da Leiloeira S. Domingos, seus representantes, trabalhadores ou colaboradores nas actividades descritas no ponto anterior, considera-se prestada a título de cortesia, não podendo recair qualquer tipo de responsabilidade sobre essas pessoas por tal facto. De igual modo, a eventual indicação de empresa ou pessoa para o fazerem exclui qualquer responsabilidade da Leiloeira S. Domingos, seus representantes, trabalhadores ou colaboradores.

Clausula 9ª

Mesmo após a assinatura do Contrato, enquanto o bem estiver na posse do vendedor são da sua inteira e exclusiva responsabilidade quaisquer perdas ou danos, incluindo furto ou roubo, que o bem sofra, ficando o vendedor obrigado a indemnizar a Leiloeira S. Domingos e/ou o comprador por todos os danos e prejuízos incorridos.

Clausula 10ª

1- Para além dos casos aludidos infra em que a responsabilidade já se transferiu para o comprador ou voltou para a esfera jurídica do vendedor a Leiloeira S. Domingos apenas se responsabiliza pelos bens que estejam depositados nas suas instalações, desde que o Contrato esteja devidamente assinado pelo vendedor ou seu representante ou que os bens lhe tenham sido formalmente confiados para efeitos de identificação e avaliação.

2- A responsabilidade da Leiloeira S. Domingos por eventuais perdas ou danos, incluindo furto ou roubo, que possam ocorrer em bens que lhe tenham sido formalmente confiados nos termos do número anterior, está limitada e coberta por seguro pelo valor da reserva acordada.

Clausula 11ª

1- No caso de venda do bem, e recebido do comprador o valor total da venda, a Leiloeira S. Domingos obriga-se a entregar ao vendedor a quantia da venda, deduzidas as comissões, serviços e impostos devidos, 30 (trinta) dias após a data da realização do respectivo leilão, cabendo ao vendedor contactar a Leiloeira S.

Domingos para o efeito.

2-O vendedor autoriza expressamente a Leiloeira S. Domingos a deduzir do montante a pagar pela arrematação:

- a) a comissão que lhe é devida nos termos do Contrato, acrescida do IVA à taxa legal; e
- b) o valor dos serviços e outros pagamentos devidos nos termos do Contrato, acrescidos do IVA à taxa legal.

Clausula 12ª

1- No caso de o bem vendido constituir uma obra de arte original, na aceção que lhe é dada pelo artigo 54.o do Código do Direito de Autor e dos Direitos Conexos, aprovado pelo Decreto -Lei n.o 63/85, de 14 de Março, na redacção introduzida pela Lei n.o 24/2006, de 30 de Junho, a quantia líquida a receber pelo vendedor compreende o montante devido ao autor ou aos seus herdeiros, consoante o caso, a título de direito de sequência.

2- O vendedor obriga-se a reter tal quantia e pagá-la ao autor ou, se for o caso, aos herdeiros do autor, a solicitação destes ou de quem validamente os represente.

3- Apesar do disposto nos números anteriores, caso o autor, os seus herdeiros ou quem validamente os represente, solicitar o pagamento do direito de sequência à Leiloeira S. Domingos, antes de esta ter efetuado o pagamento ao vendedor, o vendedor autoriza expressamente a Leiloeira S. Domingos a deduzir do montante líquido que lhe seria devido nos termos da cláusula 11ª a quantia pelo mesmo devida àquele título.

Clausula 13ª

Quando o vendedor deva à Leiloeira S. Domingos quaisquer quantias enquanto comprador de outros bens, aquele autoriza expressamente a Leiloeira S. Domingos a deduzir do montante líquido que lhe seria devido nos termos da cláusula 11ª essas quantias.

Clausula 14ª

1- Se a Leiloeira S. Domingos não tiver recebido do comprador o valor total da venda até ao final do prazo referido na cláusula 11ª, deverá comunicar tal facto ao vendedor, informando-o ainda sobre se intentou ou pretende intentar acção judicial de cobrança da quantia total da venda ou a peticionar a resolução da venda.

2- Na medida em que a reacção contra o comprador careça da intervenção do vendedor, deverá este mandar a Leiloeira S. Domingos com os poderes necessários para o efeito.

3- Quando a Leiloeira S. Domingos conseguir cobrar, judicial ou extra-judicialmente, o crédito sobre o comprador, entregará o valor devido ao vendedor nos 5 (cinco) dias úteis seguintes à efetiva cobrança.

Clausula 15ª

1- Salvo indicação expressa em contrário por parte do vendedor,

manifestada a todo o tempo, no caso de não venda de um bem em leilão a Leiloeira S. Domingos reserva-se o direito de proceder à sua venda pelo preço mínimo de venda acordado, acrescido da comissão e imposto devidos, durante os 20 (vinte) dias úteis seguintes à última sessão do respectivo leilão.

2- Decorrido esse prazo, ou outro expressamente acordado entre as partes, sem que se tenha efetivado a venda do bem, a Leiloeira S. Domingos comunicará esse facto ao vendedor, devendo este, cumulativamente:

- a) pagar de imediato à Leiloeira S. Domingos o que estiver estipulado no Contrato, não lhe assistindo direito a qualquer compensação ou indemnização pelo facto da não venda do bem;
- b) proceder ao levantamento do bem nos 5 (cinco) dias úteis seguintes à comunicação.

Clausula 16ª

1- Passado o prazo referido na alin. b) do nº2 da clausula em 15ª sem que o vendedor tenha levantado o bem, o risco pela perda ou dano do bem, incluindo furto ou roubo, transfere-se, a partir dessa data, para o vendedor, não podendo ser assacada qualquer responsabilidade por essa eventualidade à Leiloeira S. Domingos, seus representantes, trabalhadores ou colaboradores.

2- O vendedor será ainda responsável por todas as despesas adicionais de remoção, armazenamento ou seguro do bem, originadas pelo seu não levantamento atempado.

3- Decorridos 90 (noventa) dias sobre a comunicação referida na cláusula anterior sem que haja qualquer resposta formal do vendedor, a Leiloeira S. Domingos poderá vender o bem em leilão, sem sujeição ao preço mínimo de venda acordado, recebendo a comissão e as taxas fixadas no Contrato e ainda quaisquer outras quantias em dívida pelo vendedor.

II - CONDIÇÕES APLICÁVEIS ÀS RELAÇÕES COM OS COMPRADORES

Clausula 17ª

1-Um potencial comprador para poder licitar deverá ser maior, registar-se antecipadamente e possuir um número de licitação

2-Do registo devem obrigatoriamente constar os seguintes elementos: nome, idade, direcção, número de telefone, a assinatura do potencial comprador declarando conhecer e aceitar as presentes Condições Gerais

Clausula 18ª

1-A Leiloeira S. Domingos, reserva-se o direito a efetuar uma prévia avaliação sobre a informação facultada pelos potenciais compradores, em conformidade com o seu histórico, políticas comercial e de crédito, podendo aceitar ou recusar o seu registo e, nomeadamente, rever a estimativa de licitações potenciais, sugerir

um pagamento inicial ou a prestação de uma garantia irrevogável por um banco em first demand.

2- A atribuição do número de registo significa que a Leiloeira S. Domingos aceita, a inscrição do potencial comprador, que desta forma fica habilitado a licitar, salvo motivo de força maior, como se refere no ponto seguinte.

3-À Leiloeira S. Domingos assiste ainda o direito de ignorar um qualquer lance a quem, em leilões anteriores, não tenha cumprido pontualmente as suas obrigações perante a leiloeira, nomeadamente de pagamento e levantamento de um ou mais bens.

Clausula 19ª

1- Comprador é pessoa ou entidade que licitar o bem pelo valor mais alto e que se considera arrematado após a batida do martelo pelo pregoeiro.

2-A Leiloeira S. Domingos não actua, em circunstância alguma, em seu próprio nome como compradora dos bens que coloca em leilão.

Clausula 20ª

Para se certificar da efetiva licitação de determinado ou de determinados bens, o potencial comprador deverá comparecer e licitar pessoalmente no respectivo leilão, considerando a Leiloeira S. Domingos que a presença do potencial comprador é sempre a forma mais adequada para proteger os seus interesses.

Clausula 21ª

1-Sem prejuízo do disposto na cláusula anterior, a Leiloeira S. Domingos poderá, a solicitação expressa dos potenciais compradores que não possam estar presentes no leilão, recebida com a antecedência mínima de três horas com relação à hora prevista de início da respectiva sessão:

- a) licitar em nome e por conta dos potenciais compradores, mediante ordem de compra efectuada em impresso próprio, nos exatos termos e condições dele constantes;
- b) efetuar as diligências razoáveis para contactar telefonicamente os potenciais compradores, com vista a permitir a sua participação, por essa via, na licitação de um ou mais bens previamente determinados.

2- Os serviços de execução de ordens de compra e de licitação por telefone a que se alude no ponto anterior são prestados pela Leiloeira S. Domingos a título de cortesia aos potenciais compradores e têm carácter confidencial e gratuito.

3-A Leiloeira S. Domingos efetuará todas as diligências razoavelmente ao seu alcance para a correta e pontual execução destes serviços de cortesia. Contudo, a Leiloeira S. Domingos os seus representantes, trabalhadores ou colaboradores não serão, em caso algum, responsáveis por qualquer erro ou omissão que eventualmente ocorram na respectiva execução, mesmo que culposos.

Clausula 22ª

1-Cabe ao pregoeiro decidir, com total poder discricionário, o montante em que os lances evoluem na licitação de cada bem, nunca podendo, porém, o pregoeiro exceder:

- a) Lances de 10 (dez) euros, até ao limite de licitação de 100 (cem) euros;
- b) Lances de 25 (vinte e cinco) euros no intervalo de 100 (cem) a 500 (quinhentos) euros;
- c) Lances de 10% (dez por cento) sobre o limite inferior de cada um dos sucessivos intervalos de 500 (quinhentos) euros, 1.000 (mil) euros, 2.000 (dois mil) euros, 5.000 (cinco mil) euros, 10.000 (dez mil) euros, 25.000 (vinte e cinco mil) euros, 50.000 (cinquenta mil) euros e 100.000 (cem mil) euros.

2-Compete ainda ao pregoeiro decidir, com total discricionariada-de, qualquer dúvida que ocorra durante o leilão, incluindo retirar qualquer bem do leilão ou voltar a pôr o bem em venda no valor em que se suscitou a dúvida.

Clausula 24ª

1-A título indicativo refere-se o regime aplicável quanto ao IVA sobre a comissão que acresce ao preço do bem arrematado:

- a) IVA à taxa legal, atualmente de 23% (vinte e três por cento) sobre o valor da comissão faturada a compradores nacionais, compradores particulares na EU e compradores particulares extra comunitários;
- b) IVA não aplicável na comissão debitada a entidade registada no VAT(EU), certificada pelo “Vies/Web Validation”;
- c) Isenção de IVA na comissão debitada em caso de exportação dos bens arrematados (países extra comunitários), tornando-se necessária a evidência documental da exportação.

2-É da responsabilidade da Leiloeira S. Domingos fundamentar perante as autoridades fiscais os princípios adotados na aplicação do IVA, pelo que desenvolverá junto dos potenciais compradores os esclarecimentos e compromissos que aquele propósito mostrar necessários.

Clausula 25ª

-O comprador obriga-se a pagar à Leiloeira S. Domingos a quantia total devida pela venda do bem, ou seja :

- a) montante da arrematação
- b) comissão de 14%
- c) IVA liquidado de acordo com o disposto na clausula anterior

Clausula 27ª

1-O comprador obriga-se a proceder ao pagamento referido no

artigo anterior e a levantar os bens durante os cinco (5) dias úteis seguintes á data da respectiva compra , podendo ser exigido, momento da arrematação, um sinal de 30% do valor do bem que não esteja coberto pela garantia

2-O pagamento pode ser feito em numerário, cartão de débito, cheque ou transferência bancária

3- o pagamento por meio de cheque não visado, só se considera efetuado depois da boa cobrança do cheque

4- No caso de não ter sido efetuado o pagamento no prazo estipulado, ao valor em dívida acrescerão juros de mora à taxa legal praticada para as operações comerciais.

Clausula 28ª

A transferência da titularidade da propriedade do bem do vendedor para o comprador ocorre apenas com o pagamento integral à Leiloeira S. Domingos

Clausula 29ª

1-O levantamento de qualquer bem só será autorizado depois de integralmente paga a quantia da venda.

2-A Leiloeira S. Domingos poderá colaborar com os compradores nos arranjos necessários para a expedição dos bens arrematados, podendo sugerir entidade transitária que assegure a sua entrega no destino, serviços que devem ser pagos directamente pelo comprador.

3-No caso de bens arrematados com destino a países terceiros, a Leiloeira S. Domingos necessita obter previamente um compromisso sobre a disponibilidade da prova documental da exportação necessária para justificar a isenção de IVA, como referido no ponto 24.1, (c).

4- Qualquer ajuda da Leiloeira S. Domingos, seus representantes, trabalhadores ou colaboradores nas actividades aqui descritas, considera-se prestada a título de cortesia, não podendo recair qualquer tipo de responsabilidade sobre essas pessoas por tal facto. De igual modo, a eventual indicação de empresa ou pessoa para o fazerem exclui qualquer responsabilidade da Leiloeira S. Domingos, seus representantes, trabalhadores ou colaboradores.

Clausula 30ª

1-Qualquer perda ou dano, incluindo furto ou roubo, tendo por objecto algum bem arrematado e não levantado, que ocorra no prazo de 5 (cinco) dias úteis a que se refere a clausula 27 supra, apenas confere ao comprador o direito a receber quantia igual à paga até esse momento pelo bem, não tendo direito a qualquer compensação, indemnização ou juros.

2- Com o levantamento do bem ou decorrido o prazo de 5 (cinco) dias úteis previsto no ponto 27 supra sem que o bem seja levantado, o risco pela perda ou dano do bem, incluindo furto ou roubo, transfere-se para o comprador.

3-O comprador será ainda responsável por todas as despesas adicionais de remoção, armazenamento ou seguro do bem, originadas pelo seu não levantamento atempado.

Clausula 31ª

1-Caso o comprador não proceda ao integral pagamento da quantia devida pela compra no prazo de 21 (vinte e um) dias a contar da data da arrematação do bem, a Leiloeira S. Domingos poderá, a todo o tempo, por si e em representação do vendedor, e sem necessidade de qualquer interpelação ao comprador:

- a) intentar acção judicial de cobrança da quantia em dívida, nos termos legais;
- b) notificar o comprador da resolução da venda por incumprimento, sem prejuízo do direito da Leiloeira S. Domingos de receber a comissão devida pelo comprador e da consequente possibilidade de ser intentada acção judicial para cobrança desta.

2- Em qualquer das hipóteses previstas nas alíneas do número anterior, a Leiloeira S. Domingos pode ainda fazer valer quaisquer outros direitos de que seja titular, nomeadamente reclamar o pagamento de juros, das despesas de remoção, armazenamento e/ou seguro do bem.

Clausula 32ª

O comprador autoriza expressamente a Leiloeira s. Domingos a fotografar, publicar, publicitar e utilizar, sob qualquer forma e a todo o tempo, para fins comerciais, culturais, académicos ou outros, relacionados ou não com a realização do leilão, a imagem e a descrição de todos os bens que através dela tenham sido adquiridos.

Clausula 33ª

1-As fotografias ou representações do bem no catálogo destinam-se, exclusivamente, à identificação do bem sujeito a venda.

2- A Leiloeira S. Domingos tomará as necessárias providencias para assegurar a qualidade das descrições dos bens que constam nos seus catálogos, ou seja, pelas referências à época, ao estilo, ao autor, aos materiais e ao estado de conservação.

3- Não obstante o que se refere no ponto anterior, os bens são vendidos no exato estado de conservação em que se encontram, pelo que competirá aos potenciais compradores confirmar pessoalmente, através do prévio exame do bem, a exatidão da descrição constante do catálogo, designadamente no que diz respeito a eventuais restauros, faltas ou defeitos.

Clausula 34ª

A Leiloeira S. Domingos não é responsável perante o comprador de um bem:

- a) que, por facto imputável ao vendedor ou a terceiro, venha a ser objecto de reclamações ou reivindicações de terceiros e/ou apreendido, a título provisório ou definitivo, pelas autoridades competentes, independentemente da data em que haja sido

determinada ou efetivada a respectiva reclamação, reivindicação ou apreensão, e da natureza ou montante de quaisquer prejuízos, perdas ou danos que para o comprador possam decorrer desse facto, os quais deverão ser reclamados pelo comprador directamente ao vendedor ou terceiro responsável.

- b) que venha a ser impedido de sair do País, designadamente ao abrigo da legislação de proteção do património cultural, independentemente da data em que haja sido efetivada a respectiva inventariação, arrolamento ou classificação, e da natureza ou montante de quaisquer prejuízos, perdas ou danos que para o comprador possam decorrer desse impedimento, os quais deverão ser reclamados pelo comprador directamente ao vendedor ou terceiro responsável.

Clausula 35ª

A eventual responsabilidade da Leiloeira S. Domingos perante o comprador fica, em qualquer caso, limitada ao montante efetivamente pago por este pela aquisição do bem, exceto em caso de dolo.

Clausula 37ª

Para a resolução de qualquer conflito entre as partes sobre o cumprimento da relação comercial entre elas, bem como sobre a validade, eficácia, interpretação ou integração das presentes Condições Gerais ou quaisquer outros documentos contratuais, é competente o foro da comarca do Porto, com expressa renúncia a qualquer outro.

